解体工事内容

外壁：全て撤去・処分

屋根：既存高圧洗浄、塗装　　竪樋・軒樋：全て撤去・処分

外部建具：全て撤去・処分

外部犬走り：全て撤去・処分（足洗含む）

内装仕上材：全て撤去・処分

内部木下地：全て撤去・処分（間柱、胴縁、筋交い含む）

内部床組、天井組：全て撤去・処分

既存土台、柱、梁、桁：全て既存のまま。ただし、腐食しているものは撤去・処分

配線・配管類：全て撤去・処分

設備機器類：全て撤去・処分

内部備品類：不用品は全て撤去・処分

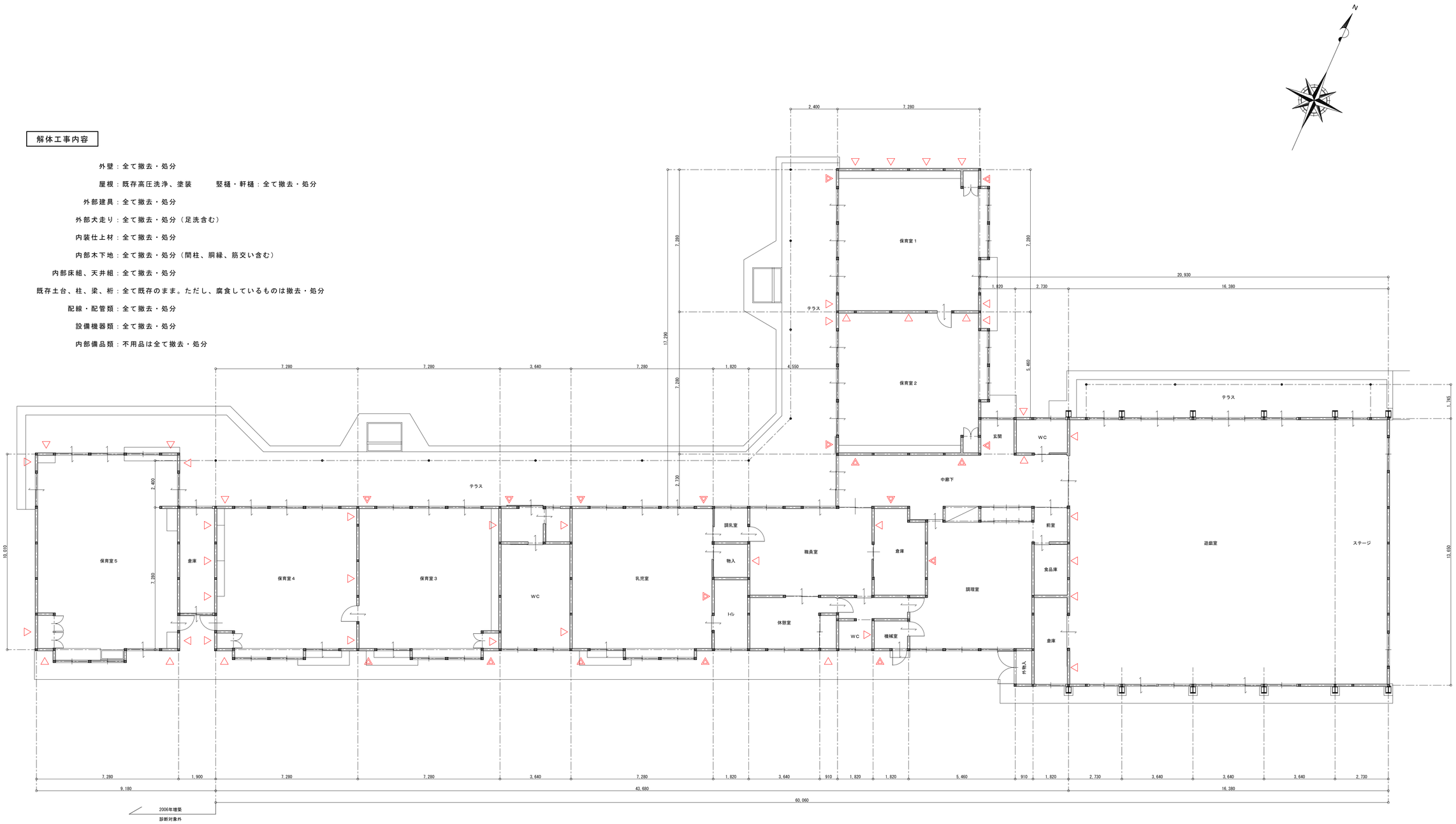

一級建築士事務所 白子建築設計事務所 Shiroko Architectural Office	飯田市小伝馬町1－33〒395－0013 TEL（0265）－22－5401(代) FAX（0265）－24－7995	東京分室 東京都千代田区隼町2－12〒102－0092 TEL（03）－3261－2124 FAX（03）－3261－2124	製作年月日	2024．03	記　事
	一級建築士登録第　317525　号	白子　経明	担　当	T.Kaminuma	
			検　図		

縮　尺	工事名	令和6年度　下市田保育園大規模改修工事
1：100	図　名	現況
A3は50%縮小		平　面　図

No. A 09/58

24．05．16　　下市田保育園　09　現況　平面図.jww