柿丸くん使用マニュアル

高森町公式キャラクター

「柿丸くん」

高森町役場　経営企画室　2012.10.30

目次

１：事前確認事項

２：本体に入る人の服装・注意事項

３：用具の確認

４：大まかな装着方法

５：装着方法

６：収納方法

７：バッテリー充電方法

1.事前確認事項

人員体制

・装演者は、２人で順次交替していく体制が理想。
・１人の場合でも基本３０分程度を上限として、必ず休憩を取ること。
（１バッテリー当たり最大50分間の連続使用が可能。充電は５時間必要）
・アテンダントは必ず１名以上つけ、移動やパレード時の補助を行うこと。
・幼児が集まるイベントは、アテンダントを３名つけること。
・装演者及びアテンダントは、必ず当マニュアル及び規程を熟知しておくこと。
・イベントなどにおいては、演出等について司会者と十分に打合せを行うこと。
⇒「柿丸くん」は、演技中に声を出すことを禁止しています。

控室の確保

・控え室は、着替えることのできる十分なスペースがあり、本体を広げることのできる部屋を用意する。
・外部から覗かれることがないように留意する。
＜例＞
●控え室は関係者以外立ち入り禁止区域に設ける
●入口前にパーテーションを置き、外から控え室が見えないようにする

運搬車両等の確保

・収納ケース（80cm×50cm×30cm）を積載できる車両、２人以上の運搬人員、台車を準備する。
・使用の前日及び翌日の使用状況を確認し、受け渡しの調整を行う。

2.本体に入る人の服装・注意事項

基本の服装

■頭
・バンダナ・手ぬぐいを頭に巻く。
・長い髪はゴムでまとめ、手ぬぐい等で髪がたれてこないようにまとめる。
・ヘアピン、ピン止めなどは使用しない

■顔
・眼鏡は使用せず、裸眼かコンタクトを使用する。
・やむをえず眼鏡を使用するときは曇り止め、眼鏡バンドをする。

■体
・夏　上：Tシャツ
　　下：ジャージ、スパッツ、レギンス（足首まであるものがよい）
・冬
　　上：スウェット（トレーナー）、Tシャツ（長袖がよい）
　　下：ジャージ、スウェット（トレーナー）

■手・足
・軍手等をはめる。
・素足は滑ることを防ぐため不可とする。

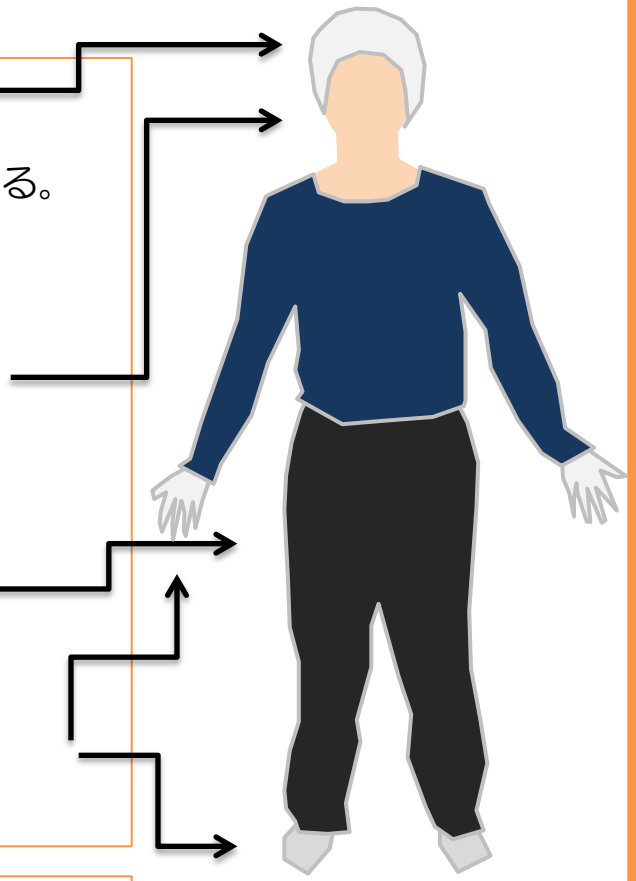

※身長160cm～175cm程度の人が適任

注意事項

●眼鏡・ピアス・アクセサリーは外す
●化粧は取る
●前日の睡眠不足・二日酔いなどは厳禁
●必ず適度なストレッチなど準備運動をする
●夏場は水分補給を確実に行うこと
●便意等緊急の場合に備え、アテンドへのサイン、伝達方法を決めておく（無線機使用）
●火気厳禁（着用したままの喫煙は厳禁）
●雨天時の使用は避けること

3.用具の確認（１）

収納の状態

※収納ケースのサイズ
80cm×50cm×30cm

①バッテリーケースの中身

3.用具の確認（２）

②-1　本体

②-2　リュック式送風機

②-3　バッテリーバック

②-4　保冷パック

②-5　レジャーシート

保管時（取り付けた状態）

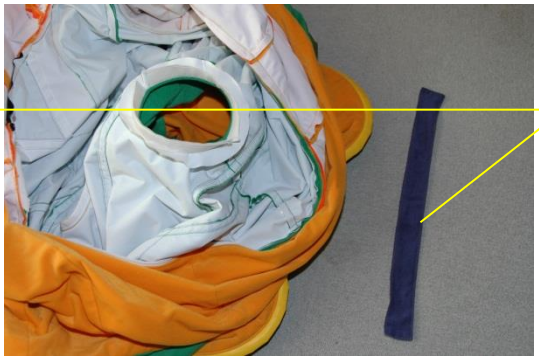

使用時（取り外した状態）

②-6　空気取入口保護シート

4.大まかな装着方法

着るとき

①本体の足部に足を入れ、足をマジックテープで固定する
②リュック式送風機を背負う
③バッテリーバックを装着し、コネクターを接続する
④リュック式送風機のジャバラと本体の空気取入口を接続する
⑤本体をかぶり、リュック式送風機のスイッチをＯＮにする
⑥本体のファスナーを閉める（膨らむまで30秒程度）
⑦本体の状態を確認する

脱ぐとき

①リュック式送風機のスイッチをＯＦＦにする
②本体のファスナーを開け、本体から身体を出す
③リュック式送風機のジャバラと本体の空気取入口を取り外す
④バッテリーバックのコネクターを抜き、バッテリーバックを下す
⑤リュック式送風機を下す
⑥本体の足部から足を抜く
⑥ケースに収納する

※本体内部が湿気で湿っている場合は、裏返しにして日陰の風通しが良い場所において、乾かしておく。

柿丸くんは「バルーンタイプ」と呼ばれる、背中に送風機を背負い空気によって膨らむタイプの着ぐるみです。

注意！
●着たり脱いだりするときは、綺麗な場所で行うこと（柿丸くんがどうしても地面についてしまうため）。
●夢を壊さないように、お客様などに見えないところで着替えること。
●汚れている場所や外で着替える場合は備え付けのレジャーマットを使うこと。

5.装着方法(１)

①本体の足部に足を入れ、足をマジックテープで固定する

つま先用と、かかと固定用のマジックテープで足を固定します

5.装着方法(２)

②リュック式送風機を背負う

5.装着方法(３)

③バッテリーバックを装着し、コネクターを接続する

本体のコネクターと
バッテリーのコネクターとを
接続します

マジックテープ付ベルトで
バッテリーを固定します

5.装着方法(４)

④リュック式送風機のジャバラと本体の空気取入口を接続する

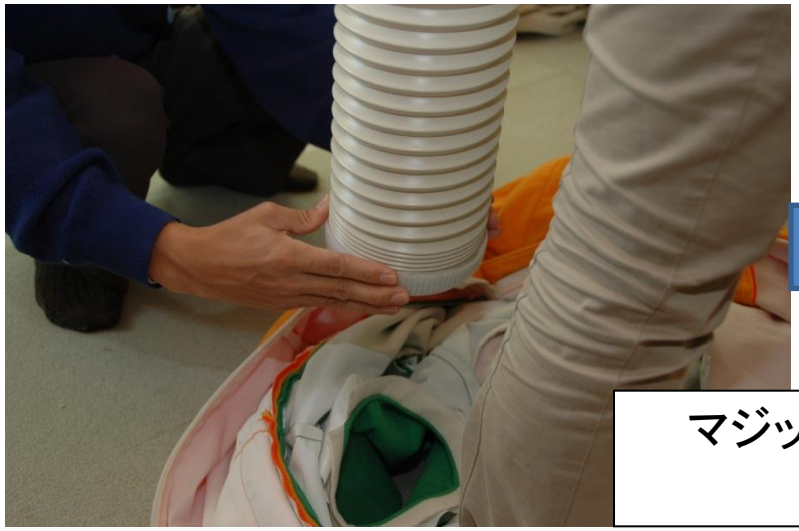

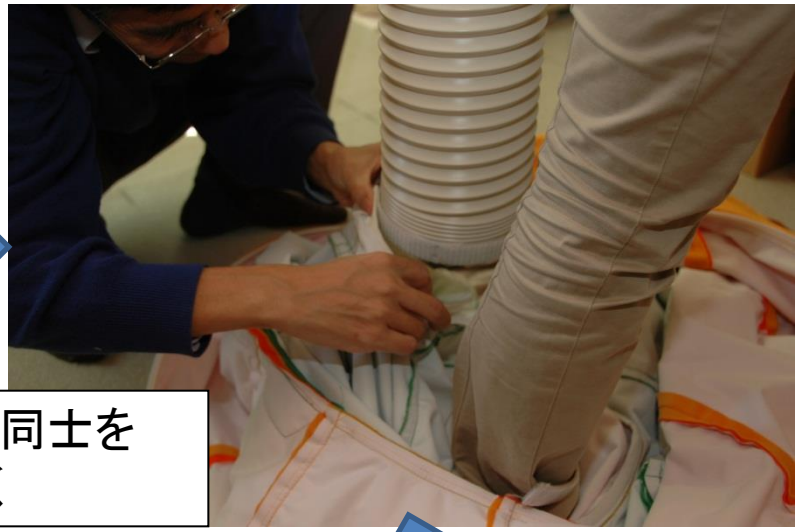

マジックテープ同士を
隙間なく

5.装着方法（５）

⑤本体をかぶり、リュック式送風機のスイッチをONにする

⑥本体のファスナーを閉める（膨らむまで30秒程度）

空気取入口がふさがっていないか確認する

⑦本体の状態を確認する

5.装着方法(６)

装着完了!!

（参考）
リュック式送風機からの
ジャバラ（小）は伸び縮み
できます

6.収納方法

①リュック式送風機のスイッチをOFFにする
②本体のファスナーを開け、本体から身体を出す
③リュック式送風機のジャバラと本体の空気取入口を取り外す
④バッテリーバックのコネクターを抜き、バッテリーバックを下す
⑤リュック式送風機を下す
⑥本体の足部から足を抜く

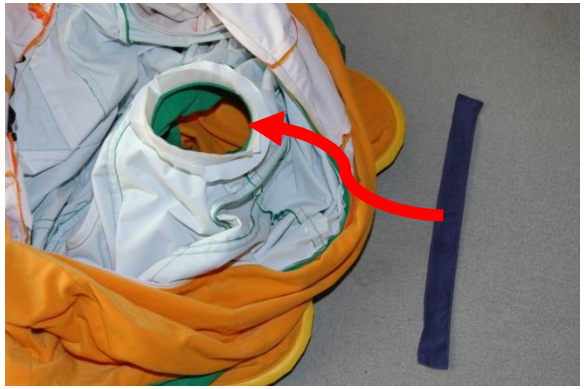

【注意】
本体の空気取入口のマジックテープ部分に保護シートを必ず付けてください

⑥ケースに収納する

まず片側に、リュック式送風機とバッテリーケースを入れ、もう片側に本体を入れる。

【注意】用具が揃っているか確認してください　⇒　3.用具の確認

7.バッテリー充電方法

①充電器のスイッチがOFFになっているか確認する
②充電器とバッテリーのコネクターを接続する
③充電器の電源プラグをコンセント（AC100V）に差し込む
④充電器のスイッチをONにする

充電開始	●赤LEDのみ点灯
80%以上充電	●赤LEDと●緑LEDの両方が点灯
満充電状態	●緑LEDのみ点灯

⑤充電が完了したら充電器のスイッチをOFFにする
⑥充電器とバッテリーのコネクターを取り外す
⑦充電器の電源プラグをコンセントから抜く

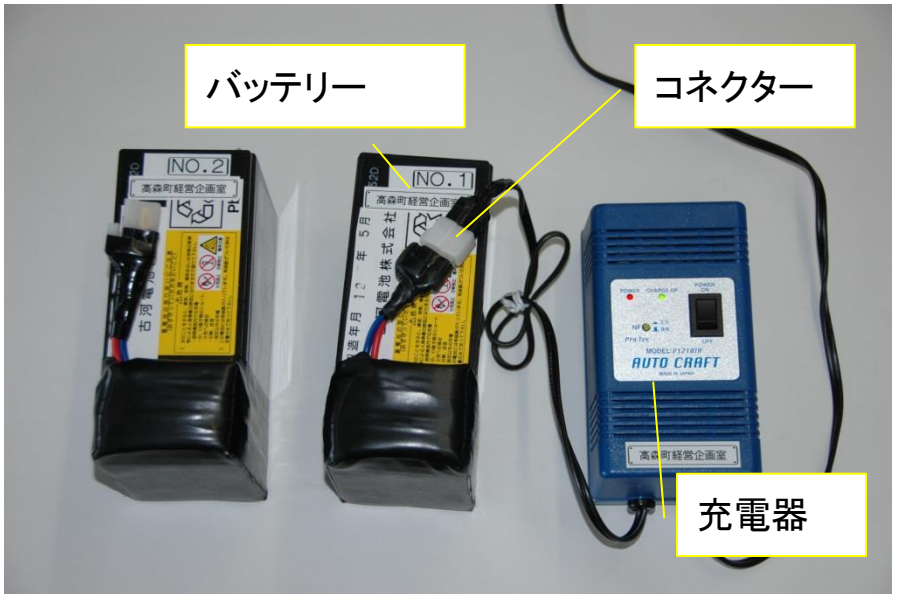

【充電時間】
約5時間（完全充電は8時間）