

チョウ・ガ

(文・図・写真：井原 道夫)

翅と体が鱗粉で覆われている一群がまとめてチョウ目(鱗翅目)とされています。この一群にチョウとガが含まれています。チョウ(鱗翅目)は昆虫のなかではコウチュウ目(鞘翅目)について多くの種を含む一群です。日本で確認されたチョウ類はおよそ250種前後、それに比べてガ類は6,400種ほどであり、大きな一群であることがわかります。

チョウ目は慣例的に小型蛾類、大型蛾類、チョウ類のように区分されてきました。

最も原始的なコバネガ上科からメイガ上科までを小型蛾類としています。系統分類上はマダラガ上科、ボクトウガ上科、スカシバ上科などは小型蛾類に含まれているのですが、大型であるため大型蛾類として扱われることもあります。大型蛾類はカイコガ上科、シャクガ上科、ヤガ上科といった典型的な大型のガ類が含まれています。

アゲハチョウ科、シロチョウ科、シジミチョウ科、タテハチョウ科、セセリチョウ科に属する一群が「チョウ」と呼ばれています。ほとんどが昼飛性です。

分類学的な見方をすれば触角が棍棒状であるものが「チョウ」(チョウ垂目)、それ以外の糸状や櫛歯状などが「ガ」(ガ垂目)とされています。

「チョウとガはどこが違うのか」との質問をよく受けます。「ガ」と呼ばれているグループとは活動時間帯の違い、翅の地味さや派手さ、止まった時の翅のたたみ方、触角の形状の違いなどでおよその区別はできるのですが、いずれも例外が認められ決定的に答えられないのが現状です。

チョウ目は他の昆虫群と大きく違う形態を持っています。卵⇒幼虫⇒蛹⇒成虫へと明らかに変化する完全変態であることです。卵から孵化した幼虫は植物を食べながら成長します。種によって幼虫の食べる植物は違っています。何回かの脱皮を繰り返して成長した幼虫は蛹となり、やがて成虫となります。

成虫は吸蜜しながら飛び回って異性を探し、そして交尾を済ました雌は食餌植物へ産卵します。ほとんどのチョウ目は冬期に気温が低下すると活動できなくなるのですが、フユシャクと呼ばれる一群の



キタテハ

ように冬期に発生し活動する種もあります。冬を越す形態は蛹とは限らず、種によって異なります。卵や幼虫、成虫の形で越冬する種もあります。幼虫で冬を越す種のなかには冬期間でもじっとしているのではなく、暖かい日には食餌を摂りながら成長しているものもあります。



高森町のチョウ類概要

高森町には何種類のチョウがいたか

これまでに高森町のチョウとしてまとめられた報文はありません。

高森町のチョウについての記録が示された最初の文献は1973(昭和48)年から1979(昭和54)年に刊行された信州昆虫学会編の『信濃の蝶』(Ⅱ～Ⅴ)です。これには断片的な記録として9種が出ています。その後1999(平成11)年に田下ほかにより刊行された『長野県産チョウ類動態図鑑』には市町村別の確認種数として42種が記されています。さらに2001(平成13)年に下伊那誌編纂会より刊行された『下伊那誌生物編』にも市町村別確認種数として67種が分布しているとあります。ただし、『長野県産チョウ類動態図鑑』『下伊那誌生物編』ともに採集データは示されていません。

筆者は「伊那谷のチョウ」について長年調査を継続しています。その一環として、高森町でも時々採集はしており、1972(昭和47)年ごろより2015(平

3. 高森町の動物

成 27) 年までに 69 種を標本にしてきました。このデータの一部は『信濃の蝶』、『長野県産チョウ類動態図鑑』に提供しています。

高森町での調査開始以前の 2015 (平成 27) 年 12 月までの目撃・採集記録と文献の記録を合わせると 94 種のチョウがリストアップされたこととなります。しかしこの 94 種の中には、採集データのはっきりしていないもの 16 種が含まれていることや、1980 (昭和 55) 年以前の記録が 5 種、1980 年代の記録も 3 種あるなど、現在では姿を消してしまった種も含まれています。そのため、現状とはかけ離れた数字となってしまいました。

注目すべきは長野県レッドリスト種が 13 種含まれていることです (アンダーラインのついているのは標本の確認、あるいは採集データのあるもの)。しかし、これらの種は最近その姿を確認できないものがほとんどです。

[絶滅危惧Ⅰ A] チャマダラセセリ

[絶滅危惧Ⅰ B] ミヤマチャバネセセリ、ヤマキチョウ、クロシジミ、ゴマシジミ、クロヒカゲモドキ

[絶滅危惧Ⅱ] ミヤマシジミ

[準絶滅危惧] ギンイチモンジセセリ、ウラナミアカシジミ、オオヒカゲ、キマダラモドキ

[留意種] クロツバメシジミ、オオムラサキ

高森町で確認できたチョウ

2015 (平成 27) 年までの標本の確認、文献記録の再調査で採集記録のはっきりしているもの、同好者からの情報で標本の確認ができたものを基準とすると「高森町のチョウ」として確実に確認できたのは 77 種でした。これをベースとしてどのくらいのチョウを再確認できるかを調査の目標としました。

「高森町自然環境調査事業 動植物調査」発足に伴い 2016 (平成 28) 年 4 月より町内各地を巡り観察、採集を行いました。確認のために写真撮影と標本の作製を行いました。その結果の概要は右の表のようになり、月別の確認種は次ページの表のようになりました。

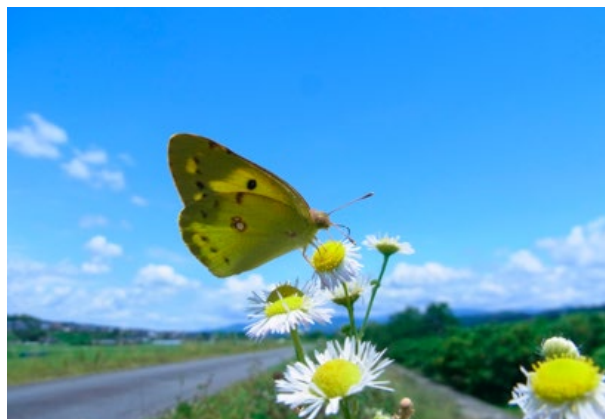

モンキチョウ



ヒメウラナミジャノメ

高森町で確認されたチョウの科・亜科別確認種数

科・亜科	確認種数	
	科	亜科
セセリチョウ科	9	
アオバセセリ亜科		1
チャマダラセセリ亜科		2
セセリチョウ亜科		6
アゲハチョウ科	9	
ウスバシロチョウ亜科		1
アゲハチョウ亜科		8
シロチョウ科	7	
モンキチョウ亜科		3
モンシロチョウ亜科		4
シジミチョウ科	17	
ウラギンシジミ亜科		1
アシナガシジミ亜科		1
シジミチョウ亜科		15
タテハチョウ科	35	
テングチョウ亜科		1
タテハチョウ亜科		9
ドクチョウ亜科		6
イチモンジチョウ亜科		6
コムラサキ亜科		4
ジャノメチョウ亜科		8
マダラチョウ亜科		1
確認種合計		77



アサギマダラ



ウスバアゲハ



トラフシジミ

高森町のチョウ月別確認状況 (1/2)

既往調査	年				種名	月												場所		希少種・外来種
	2016	2017	2018	2019		2	3	4	5	6	7	8	9	10	11	12	山地	河川		
					チャマダラセセリ													RL (環 EN/ 県 CR)		
●	●	●	○		ミヤマセセリ			●	●	●						○				
●	●	○	○	○	ダイミョウセセリ				○	○	●	●	○	幼		○	○			
		●			アオバセセリ						●					○				
□					キバナセセリ															
△					ギンイチモンジセセリ													RL (環 NT/ 県 NT)		
●	●	○		○	コチャバナセセリ					●	○					○				
					ホソバセセリ															
	●	○		○	ヒメキマダラセセリ						●					○				
●	●	●	○	○	キマダラセセリ					●	●	●	○			○	○			
●	●	●		○	オオチャバナセセリ					●	○	●	○				○			
●	●	○	○	○	チャバナセセリ						●	●	○	●			○			
▲					ミヤマチャバナセセリ													RL (環 -/ 県 EN)		
●	●	○	●	○	イチモンジセセリ				○		●	○	○	●		○	○			
●	●	○	●	●	ウスバアゲハ					●	●					○				
●					ジャコウアゲハ															
●	●	○	○	●	キアゲハ			○	○		●	○	○	幼	幼		○			
	●		○	○	アゲハ			○	○	●		○	○							
●	●		○	○	クロアゲハ				○	幼		●	幼			○				
●	●	○	●	●	オナガアゲハ				●	○	○					○				
				○	モンキアゲハ								○							
		○			ナガサキアゲハ						○									
	○	●	○	○	カラスアゲハ				●	○	○	●				○				
●	●	○	●	○	ミヤマカラスアゲハ				●	●	●			幼		○				
●	●	●	●	●	キタキチョウ		○	●	●	●	○	○	●	●	○	●	○	○		
▽					ヤマキチョウ													RL (環 EN/ 県 EN)		
		●	●	●	スジボソヤマキチョウ			●	幼	●						○				
●	●	●	●	●	モンキチョウ	●	●	○	○	●	○	○	○	●	○	●	○	○		
●	●	●	○	●	ツマキチョウ			●	●							○				
●	●	●	○	●	モンシロチョウ		●	●	○	○	○	○	○	●	●	○	○			
●	●	●	○	●	スジグロシロチョウ		○	●	○		●		○			○				
●	●	●			ヤマトスジグロシロチョウ			●		●	○		●			○				
		●	●		ムラサキシジミ				●	●	○					○				
					ウラゴマダラシジミ															
					アカシジミ															
			●		ウラナミアカシジミ				幼虫		●							RL (環 -/ 県 NT)		
					オナガシジミ															
		●		●	ミズイロオナガシジミ					●	●	●								
		●	●		ウラミスジシジミ						●	●								
▽					ミドリシジミ															
●			●		メスアカミドリシジミ					●										
					オオミドリシジミ															
▲	●	●	●	●	トラフシジミ			●	●	●	●					○				
●		●	○		コツバメ			●	○							○				
●	●	●	○	●	ベニシジミ		●	○	○	○	●		○	●	●	○	○			
●	●				ゴイシジミ					●			○	●						

3. 高森町の動物

高森町のチョウ月別確認状況 (2/2)

既往調査	年				種名	月												場所		希少種・外来種
	2016	2017	2018	2019		2	3	4	5	6	7	8	9	10	11	12	山地	河川		
▽					クロシジミ														RL (環 EN/ 県 EN)	
●	●	○	○	●	ウラナミシジミ					●	○	●	○	●				○		
▲	●	●	○	●	ヤマトシジミ			●	○	●	○	○	●	●				○		
▲					ゴマシジミ														RL (環 CR/ 県 EN)	
●	●	○	●	○	ルリシジミ		●	●	○	●	○	○	●				○	○		
●	●	●	○	●	スギタニルリシジミ			●	○								○			
●	●	○	○	○	ツバメシジミ			●		○	○	○	●	○				○		
●			●	●	クロツバメシジミ							羽化殻	●	●					RL (環 NT/ 県 N)	
●	●	○	○	○	ミヤマシジミ				●	●		○					○	○	RL (環 EN/ 県 VU)	
●	●	○	○	●	ウラギンシジミ					○	○	●	○				○	○		
●	●	○	○	●	テングチョウ		○	○	●	●			●				○			
▲	●	●	○	●	アサギマダラ				●	○	○			●	●		○			
●	●	●			オオウラギンスジヒョウモン								●				○			
▲	●	○	○	●	ミドリヒョウモン					●	○		○	●			○			
●	●	○	○	●	クモガタヒョウモン				●	●			○	●			○			
●	●	○		○	メスグロヒョウモン					●	○		●	○			○			
▲		●	○	○	ウラギンヒョウモン								●				○			
●	●	○	○	●	ツマグロヒョウモン				○	○	●	○	●	○	●			○		
●	●	●		○	イチモンジチョウ				●	●							○			
●	●	○			アサマイチモンジ							●					○			
●	●	●	○	○	コムスジ				●	○	○	○	○	●			○	○		
●	●	○	○	●	ミスジチョウ					●	○						○			
●					オオミスジ															
●					フタスジチョウ															
●	●		●		ホシミスジ						●	●								
●	●	●	○	○	サカハチチョウ				●	○	○	○	○				○			
●	●	●	●	●	キタテハ	●	●	●	○	●	○	○	○	●	○		○	○		
●		●			シータテハ			●									○			
			●	●	エルタテハ			●									○			
○			○	●	キベリタテハ			●	○								○			
●	○	●	○	●	ヒオドシチョウ	○	●	○	○	●	○			○			○			
●	●	○		○	ルリタテハ		○	●			○	○					○			
●					クジャクチョウ															
●	●	●	○	○	ヒメアカタテハ					●		○	●	●	●			○		
●	○	●	●	●	アカタテハ			●	○		○	○	幼虫	●			○			
	●	○	○		スミナガシ				●	○							○			
	○		○	●	ゴマダラチョウ					○	●									
●	●	●	○	●	コムラサキ						●	○	○	●			○	○		
			○	○	オオムラサキ							○	○	幼虫					RL (環 NT/ 県 N)	
			●		アカボシゴマダラ								●						特定外来生物	
●	●	●	○	○	ヒメウラナミジャノメ				○	●	○	○	○	●			○			
●	●	○	○	○	ジャノメチョウ						●	○	○				○			
					ウラジャノメ															
					ヒメキマダラヒカゲ															
▼					オオヒカゲ														RL (環 / 県 NT)	
△					キマダラモドキ														RL (環 NT/ 県 NT)	
●	●	○	○	●	クロヒカゲ					○	●		●	●			○			
●					ヒカゲチョウ															
▼					クロヒカゲモドキ														RL (環 EN/ 県 EN)	
▲	●		●		サトキマダラヒカゲ						●									
●	●	●	●	○	ヤマキマダラヒカゲ				●	●	○	●					○			
●	●	○	●		ヒメジャノメ					●	●	○	○	●				○		
▲	○	●	●		コジャノメ				●								○			
●	●	●		○	クロコノマチョウ							幼	●				○			
▲					ウスイロコノマチョウ															
77	60	63	59	60		3	12	25	37	42	50	34	39	28	11	2	49	26		

確認 (●▲▼：標本あり、△▽：文献、○：目撃、□：採集情報) 山地：不動滝周辺 河川：下市田河原

▼▽：1980年以前、▲△：1981年から2000年まで、●：2001年以後

赤色：新規確認、緑色：再確認

※希少種は、レッドリストのカテゴリーをRL(環境省/長野県)で記載した。(CR:絶滅危惧IA類、EN:絶滅危惧IB類、VU:絶滅危惧II類、NT:準絶滅危惧、N:留意種、DD:情報不足)

※外来種は、外来生物法によって特定外来生物に指定されているものは特定外来生物と記載し、特定外来生物以外の生態系被害防止外来種リスト記載種は、生態系被害防止外来種と記載した。

調査結果

目標とした77種のうち再確認できたのは61種でしたが、新たに高森町のチョウとして2017(平成29)年にアオバセセリ、スジボソヤマキチョウ、ムラサキシジミを、2018(平成30)年にはエルタテハを追加確認することができました。さらに2017(平成29)年にナガサキアゲハの写真を撮影したとの情報が得られ、2019(令和元)年にはモンキアゲハの目撃情報とアカボシゴマダラの採集標本を提供していただきました。採集データの確認ができず保留扱いとしていた種のうち、9種を採集することができ、今回の調査で77種を記録することができました。

現状をあらわす数字とはややかけ離れてしまっていますが、これまでにリストアップされた94種に今回の調査で追加確認することができた7種を加えると101種のチョウが高森町で見つかったこととなります。

成虫の活動時期で特に多かったのは7月の50種。次いで6月の42種、9月の39種でした。おおむね3月から11月までが成虫の活動期といえるのですが、2月にモンキチョウとヒオドシチョウを、12月にキタキチョウ、モンキチョウ、ベニシジミの活動を確認することができました。

年間を通して見られたのはモンキチョウです。キタキチョウ、ベニシジミ、ツマグロヒョウモン、キタテハなどがこれに次ぎます。いずれも年に数回の発生を繰り返す多化性のチョウです。目撃個体数の多かったのはキタキチョウ、ヤマトシジミでした。

長野県レッドリスト種で今回の調査で確認できたのはウラナミアカシジミ、ミヤマシジミ、クロツバメシジミ、オオムラサキの4種だけでした。

今後の予想としては、オオミスジ、ヒカゲチョウなど採集可能なチョウが3~8種ほどいることから、高森町で見られるチョウはおそらく80種前後となるでしょう。

セセリチョウ科のなかま

褐色から黒色の小型種がほとんどです。セセリチョウ亜科(イチモンジセセリなど)の多くはイネ科などの単子葉植物、アオバセセリ、ダイミョウセセリ、ミヤマセセリはアワブキやヤマノイモなどの双子葉植物を食餌としています。幼虫は巣を造りその中に潜む習性があります。

2017(平成29)年にアオバセセリが新たに加わり、高森町では9種を確認しました。ヒメキマダラセセリの再確認はできましたが、チャマダラセセリ、キバネセセリ、ギンイチモンジセセリ、ホソバセセリ、ミヤマチャバネセセリは未確認です。



イチモンジセセリ

アゲハチョウ科のなかま

各種の花を訪れ吸蜜するのがよく見られるほか、林道などで湿ったところに集まり吸水しているのを見ることがあります。ウスバシロチョウ亜科のウスバアゲハは中型種で年1回の発生ですが、アゲハチョウ亜科(クロアゲハなど)は大型種で年に数回の発生です。ウスバアゲハはムラサキケマン、キアゲハはニンジンなどのセリ科植物、それ以外はミカン科植物が主な食餌植物です。

新たにナガサキアゲハ(写真記録)とモンキアゲハ(目撃記録)が加わり、高森町では9種を確認しました。アゲハ・カラスアゲハの再確認はできましたが、ジャコウアゲハは未確認です。

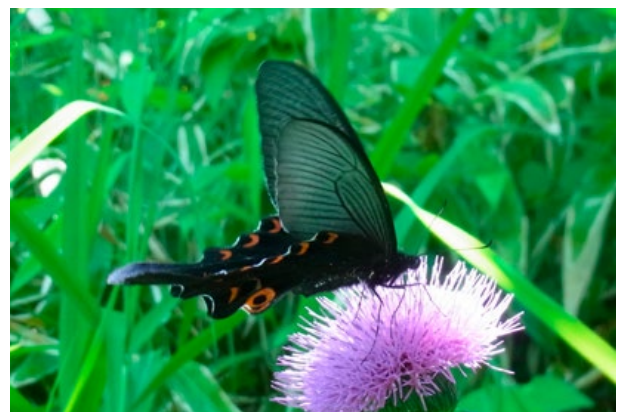

オナガアゲハ



キアゲハ(幼虫)

シロチョウ科のなかま

花で吸蜜するのをよく見ることができます。白色と黄色の中型種です。スジボソヤマキチョウはクロウメモドキ、モンキチョウとキタキチョウはマメ科植物、モンシロチョウ亜科(モンシロチョウなど)はアブラナ科植物が食餌植物です。

モンシロチョウ亜科は蛹越冬、キタキチョウ、スジボソヤマキチョウは成虫越冬ですが、モンキチョウは幼虫で冬を過ごします。

2017(平成29)年にスジボソヤマキチョウが新しく加わり、高森町では7種を確認しました。ヤマキチョウは未確認です。



スジグロシロチョウ

シジミチョウ科のなかま

ほとんどが小型種で、ウラギンシジミだけが成虫越冬です。シジミチョウ亜科の越冬形態は卵・幼虫・蛹など多岐にわたります。食性も極めて多様であり葉だけを食べる種、花の蕾つぼみを食べる種、肉食性の種、植物質と肉質の両方を食べる種など、変化に富んでいます。

シジミチョウ亜科の幼虫の一部は腹部背面に蜜腺をもちそこからアリの好む甘露を分泌しています。常にアリがまとわりついていることとなり、外

敵からの防御効果に役立っています。

2017(平成29)年にムラサキシジミが新しく加わり、高森町では17種を確認しました。ウラナミアカシジミ、ミズイロオナガシジミ、ウラミスジシジミは再確認できましたが、ウラゴマダラシジミ、アカシジミ、オナガシジミ、ミドリシジミ、オオミドリシジミ、クロシジミ、ゴマシジミは未確認です。ゼフィルス類は再調査が必要と考えています。

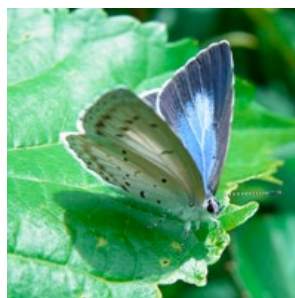

ルリシジミ

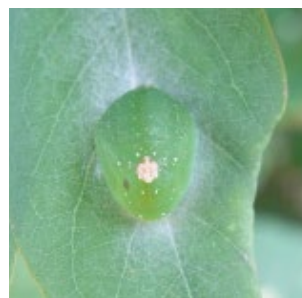

ウラギンシジミの蛹さなぎ

タテハチョウ科のなかま

中～大型種が多く、前脚が退化していて脚が4本しかないように見えます。花に集まる種が多いですが、樹液、動物の死骸、排せつ物に集まる種も見られます。越冬形態もさまざまです。

テングチョウ亜科、マダラチョウ亜科、ジャノメチョウ亜科はかつて独立の科として扱われていました。タテハチョウ亜科の多くは双子葉植物が食餌ですが、ジャノメチョウ亜科はササ類など単子葉植物、アサギマダラはイケマなどのキョウチクトウ科植物を食べて育ちます。

2018(平成30)年にエルタテハ、2019(令和元)年にアカボシゴマダラが新しく加わり、高森町ではタテハチョウ亜科は25種を確認しました。キベリタテハ、スミナガシ、ゴマダラチョウ、オオムラサキは再確認できましたが、オオミスジ、フタスジチョウ、クジャクチョウは未確認です。オオムラサキは成虫の目撃と幼虫で確認しました。

ジャノメチョウ亜科は8種を確認しました。新しく加わった種はありません。

ウラジャノメ、ヒメキマダラヒカゲ、オオヒカゲ、キマダラモドキ、ヒカゲチョウ、クロヒカゲモドキ、ウスイロコノマチョウは未確認です。



コムラサキ



ミスジチョウ



チョウの集まる(見られる)環境

不動滝周辺(堂所橋から不動滝までの林道沿い)

49種を確認しました。これは、高森町での調査中に確認できたチョウの65%にあたります。

道沿いにある湿った場所では、吸水行動をしているコチャバネセセリ、カラスアゲハ、ミヤマカラスアゲハ、スギタニルリシジミ、ミスジチョウなどを、途中のコンクリート壁ではウラギンシジミ、テングチョウ、ミドリヒョウモン、サカハチチョウ、エルタテハ、ヒオドシチョウ、ヤマキマダラヒカゲなど19種を見ることができました。

ウツギの花にはミヤマセセリ、ダイミョウセセリ、アオバセセリ、ウスバアゲハ、スジグロシロチョウ、トラフシジミ、アサギマダラ、クモガタヒョウモン、イチモンジチョウ、サカハチチョウなど15種のチョウが飛来し吸蜜している姿を見ることができました。

上段道路沿いのフジバカマ栽培地

最近アサギマダラの飛来を期待してフジバカマを植えている場所があちこちで見られるようになりました。高森町でも数か所の栽培地がありますが、立地条件により飛来個体に大きな差がみられます。また、フジバカマにはアサギマダラだけではなく多くのチョウが飛来します。

2019(令和元)年の10月と11月だけの調査でしたが、月夜平大橋付近の栽培地でキタキチョウ、モンキチョウ、モンシロチョウ、スジグロシロチョウ、ウラナミシジミ、ベニシジミ、ヤマトシジミ、テングチョウ、アサギマダラ、クモガタヒョウモン、ツマグロヒョウモン、キタテハ、アカタテハ、ヒメアカタテハ、クロヒカゲの15種を確認することができました。

注目すべきはテングチョウとクロヒカゲの訪花です。クロヒカゲのフジバカマへの訪花例は報告されることがなく、今回が初めての記録とされます。テングチョウのフジバカマへの訪花も極めてまれなことです。

野生のフジバカマの花は9月末には枯れてしまっていますが、植えられていたフジバカマは花期が長い園芸種であったため、10月になっても花が咲いていたことによるものと思われます。

アサギマダラは10月になれば暖かい地方へ移動してしまっていますが、11月になっても花が咲いていたため残った可能性があります。

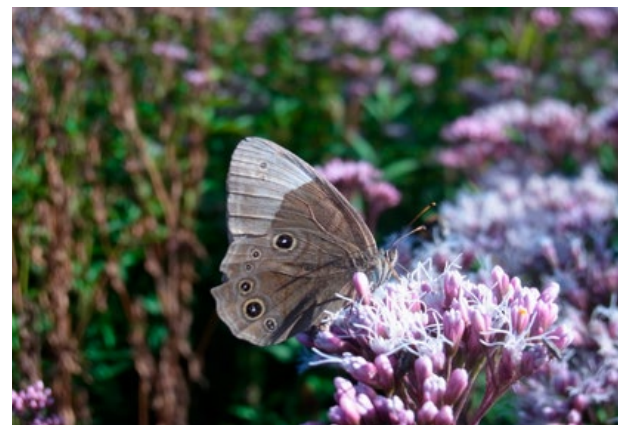

クロヒカゲ

■ 天竜川沿岸の堤防周辺 (工業団地横の下市田河原)

26種(34%)を確認しました。この河川敷にはヤナギとクルミとニセアカシアの樹やオギの群落があり、セイタカアワダチソウ、コセンダングサが咲いていました。さらにクズとアレチウリが競い合って繁茂していました。この環境に適応したチョウが育ち一時的に大発生していました。典型的な例がクズの花を食べて育つウラナミシジミとウラギンシジミです。カナムグラを食べて育つキタテハ、イネ科植物で育つキマダラセセリ、イチモンジセセリ、ヒメウラナミジャノメなども多数発生していました。また、ヤナギの大樹周辺にはコムラサキが多数飛んでいる姿が見られ、樹下に自生していたヨシではクロコノマチョウも育っていました。しかしこの環境は2017年から2019年にかけて河川敷に生えていた樹木が皆伐され、河川工事が行われたため様相は一変し、現在は見る影も無くなりました。



左：キマダラセセリ 右：クロコノマチョウの幼虫

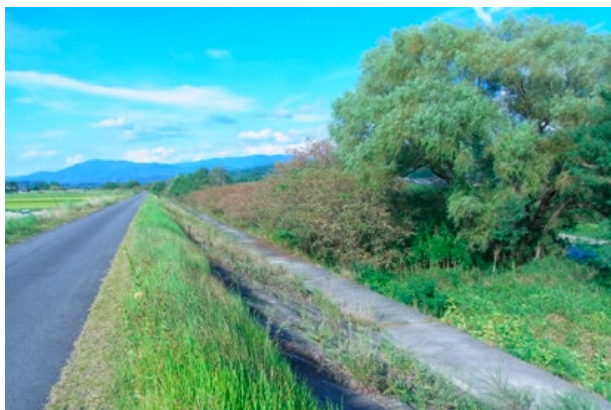

河川工事前の下市田河原



■ 身近で見られるチョウ

■ モンキチョウ

高森町で春先最初に飛び出すのがモンキチョウです。町内どこでも見ることができるポピュラーなチョウの一つです。2月下旬ごろから飛び始め、年に数回の世代を繰り返し、12月上旬まで見ることができます。注目すべきは冬の間を蛹あるいは成虫で越冬するのではなく、幼虫で過ごすことです。寒い期間でも暖かい日であれば食餌を摂り日々成長しているのです。2月に成虫が確認できたのは本種とヒオドシチョウだけでした。

かつて、出現時期が早いことから、成虫で越冬するものと思われ、オツネンチョウ(越年蝶)と呼ばれたことがあります。幼虫で冬期間を過ごすことがわかって以来、この呼び名は使われなくなりました。



早春のモンキチョウ

■ ベニシジミ

町内どこでも見ることができるポピュラーなチョウの一つです。モンキチョウと同じように幼虫で冬期間を過ごし3月中旬ごろから飛び始め、年に数回の世代を繰り返し、12月上旬まで見ることができます。幼虫の食草はスイバです。

3月及び12月に成虫が見られるのは、日当たり良好な南向き斜面にある畑や田んぼの土手です。



早春のベニシジミ

ツマグロヒョウモン

もともとは暖地系のチョウであり、長野県内での越冬は困難と言われ、1990年代以前は遇産蝶として扱われていました。伊那谷での越冬が確認できたのは1999（平成11）年のことです（井原，2006）。それ以後急速に個体数は増加し、分布域は広がり長野県内のいたる所で成虫を見ることが出来るようになりました。食草である栽培種のパピリオスミレが野外に移出し、人家の庭先から市街地の空地や畑の周辺などで繁茂するようになったことが分布拡大の一因となっています。

幼虫は黒地に赤色のよく目立つ棘状突起があり、害虫と間違えられて駆除されることがあります。年に数回発生を繰り返し、秋遅くまで人家周辺に咲く各種の花を訪れるのを見ることができるようになり、最もポピュラーなチョウとなりました。



ツマグロヒョウモン

蛹

キタキチョウ

町内どこでも見ることができます。年に3回ほど発生し、発生する時期によって斑紋に違いがあります。ニセアカシアなどのマメ科植物を食べて育ちます。

12月になっても野外で見ることができました。小型のチョウですが黄色がよく目立ちます。成虫で越冬するチョウの中で、伊那谷で最も早く活動を開始するチョウの一つです。天龍村では暖かい日であれば1月に活動する姿を見ることができます。



キタキチョウ

ヤマトシジミ

第1化の成虫は4月なってからで、以後連続的に発生を繰り返し11月まで活動しています。カタバミを食べて育つので人家周辺を飛んでいます。あまりにも小さいので見過ごされています。



ヤマトシジミ



長野県レッドリスト種

ミヤマシジミ

絶滅危惧Ⅱ類に指定されているチョウです。

個体数はあまり多くなく、堤防の土手に生えているコマツナギで育っていました。確認できたのは天竜川の堤防のただ1か所だけです。堤防の除草作業により食草であるコマツナギが減少傾向にあり、危機的な状況に陥っています。人力による草刈り作業が、最近では自走式の大型機械によるものになりました。そのため、コマツナギが地面すれすれに刈り取られるという状況になり、幼虫の生育に影響を及ぼすようになりました。さらに2018（平成30）年と2019（令和元）年には天竜川の増水でコマツナギ自生地の一部が冠水したことも心配されます。



ミヤマシジミ(雄)

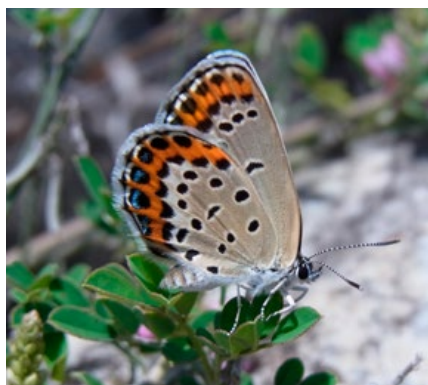

ミヤマシジミ(雌)

クロツバメシジミ

環境省では準絶滅危惧種に指定されていますが、長野県では留意種扱いとなっています。

確認できたのは山吹地区の1か所だけでした。食草はツメレンゲです。ツメレンゲはもともと自生したものではなく観賞用に植えられたものが移出した可能性があります。

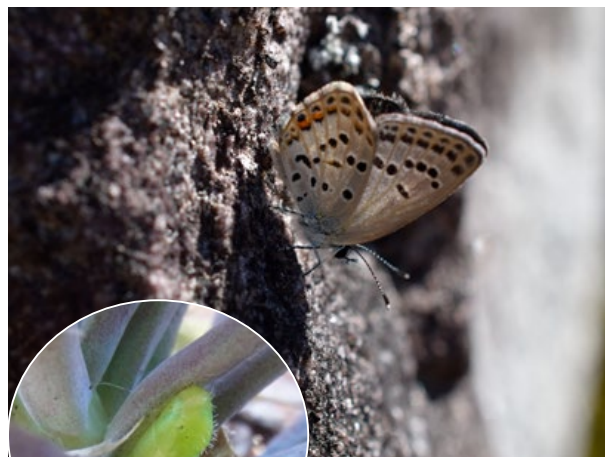

クロツバメシジミ



さなぎ
蛹

2006（平成18）年ごろより生息の確認はしていたのですが、高森町のチョウとしての公表は控えていました。ツメレンゲの自生範囲が狭いため安定した発生地とはならず数年で姿を消していたためです。再確認ができたのは2018（平成30）年秋のことでした。

ウラナミアカシジミ

準絶滅危惧に指定されているチョウです。リストアップはされていましたが、標本の確認、採集データの確認もできずにいました。2019（令和元）年5月にクヌギの樹幹で終齢幼虫を確認し、6月には成虫を採集することができました。確認できたのは松岡城址周辺の雑木林です。似たような環境はあちこちに見られるので詳しく調査をすれば生息地はまだ見つかる可能性があります。



ウラナミアカシジミの幼虫

オオムラサキ

長野県では留意種扱いとなっています。数年前までは各地の雑木林で樹液に集まっている姿を見ることができたのですが、最近その姿を見ることができるところは少なくなっています。高森町の調査では2018（平成30）年にエノキの葉上で越冬前の幼虫を確認、2019（令和元）年8月に樹液に飛来していた雄の成虫を目撃できただけでした。



オオムラサキの幼虫



特定外来生物

アカボシゴマダラ

日本には生息していなかったチョウが、人為的に放蝶され、分布域を拡大していることで特定外来生物に指定されたチョウです。

県南部の伊那谷には無縁のチョウであると思われていたのですが、2019（令和元）年6月に天龍村で採集できたことで注目され始めたばかりのチョウです。2019（令和元）年9月29日に山吹竜口でサルスベリ周辺を飛んでいたところを三島基宜氏により採集されました。

食樹は在来種のテングチョウ、ヒオドシチョウ、オオムラサキ、ゴマダラチョウと同じエノキです。エノキはあちこちに自生しているので、今後の動向に注目し、在来種に影響を及ぼすかどうかを見極める必要があります。



アカボシゴマダラ



遇産蝶

モンキアゲハ

長野県内で毎年成虫が見られるのは天龍村だけで、時々ユズを食べて育っているのが確認されています。天龍村以外の地域では連続して見られることはなく、遇産蝶扱いです。

山田拓氏から2019（令和元）年9月28日に「大島山でモンキアゲハを目撃した」との情報がありました。

後翅に白い紋が目立つ大型のアゲハチョウであり、他のアゲハチョウと見間違えることはありません。

ナガサキアゲハ

高森町吉田の中塚勉氏から「2017（平成29）年8月5日に自宅の庭先に飛来したナガサキアゲハ成虫の写真を撮ることができた」との情報と写真をいただきました。中塚氏のところにはカラタチの幼木が植えてあるとのこと、そこに産卵のために訪れたのかもしれませんが。

長野県内でナガサキアゲハの生息が確認できたのは2003（平成15）年のことです（井原・浜、2004）。それ以後天龍村では途切れることなく連続発生が繰り返されています。天龍村以外では阿南町、泰阜村、下條村、旧南信濃村、飯田市上郷で幼虫が見つかっています。

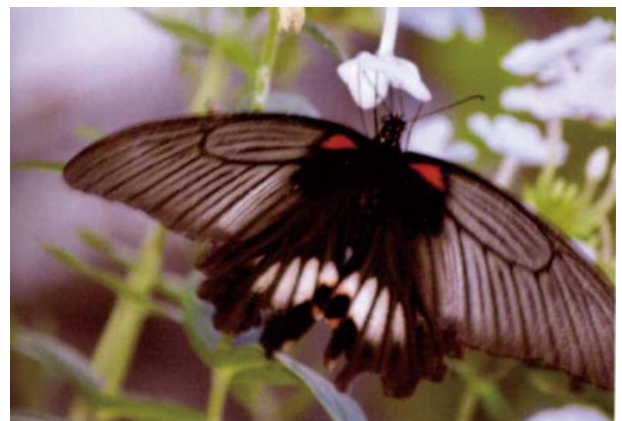

ナガサキアゲハ（撮影：中塚勉）

3. 高森町の動物

● 目録 (観察記録)

採集年 / 月 / 日			採集場所	種名	記録	地図 No	標高 (m)	記録者	備考
セセリチョウ科									
2016	4	25	林道不動滝線	ミヤマセセリ	1 ♂	3H-2			
2016	5	24	林道不動滝線		1 ♂	3H-2			
2017	6	3	林道不動滝線		1 ♀	3H-2			
2017	6	16	不動滝		1 ♀	3H-4			
2018	4	10	堂所		1 ♂	4F-1			
2016	7	22	洞	ダイミョウセセリ	1ex	5C-2			
2016	8	26	下市田河原		1ex	7B-4			
2017	6	16	林道不動滝線	アオバセセリ	1ex	3H-2			
2016	6	10	林道不動滝線	コチャバネセセリ	2 ♂	3H-2			
2016	7	2	不動滝	ヒメキマダラセセリ	1 ♂	3H-4			
2016	8	26	下市田河原	キマダラセセリ	3exs	7B-4			
2017	6	26	下市田河原		1ex	7B-4			
2017	7	21	五陵の森		1ex	6F-1			
2016	8	26	下市田河原	オオチャバネセセリ	1ex	7B-4			
2017	6	26	下市田河原		1ex	7B-4			
2016	7	23	下市田河原	チャバネセセリ	1 ♂	7B-4			
2016	8	12	塚越		1 ♂	7E-3	490		
2016	10	10	下市田河原		1 ♂	7B-4			
2016	10	16	下市田河原		1 ♀	7B-4			
2018	10	25	竜口		1 ♂ 1 ♀	9G-2	950		
2016	7	23	下市田河原	イチモンジセセリ	1ex	7B-4			
2016	10	16	下市田河原		1ex	7B-4			
2018	5	10	堂所		1ex	4F-1			
アゲハチョウ科									
2016	5	4	洞	ウスバアゲハ	1 ♂	5C-2			
2018	5	11	湯ヶ洞		2 ♂ 1 ♀	4D-2			
2019	6	3	堂所		1 ♂	4F-1			
2016	7	28	松岡城址	キアゲハ	1 ♂	6C-3			
2019	8	21	塚越		1 ♀	7E-3			
2016	5	1	大丸山公園	アゲハ	1 ♀	6D-4			
2016	6	6	天白公園	クロアゲハ	2 幼虫確認	5E-1			3 齢
2018	5	26	林道不動滝線		目撃	3H-2			産卵行動
2018	8	23			1 ♂	7E-4			
2019	9	29	下市田		幼虫確認	7B-4			4 齢 ユズ
2016	5	19	牛牧	オナガアゲハ	1 ♂	5C-3			事故
2016	5	26	林道不動滝線		1 ♂	3H-2			
2018	5	5	牛牧南沢		1 ♀			小椋吉範	
2019	7	23	堂所		1 ♂	4F-1			
2019	9	28	大島山	モンキアゲハ	目撃			山田拓	高森初記録
2017	8	5	吉田	ナガサキアゲハ	目撃(写真)	8D-3		中塚勉	高森初記録
2017	5	31	堂所	カラスアゲハ	1 ♀	4F-1			
2017	8	29	塚越		1 ♂	7E-3			
2016	5	23	大島山	ミヤマカラスアゲハ	1 ♀	5F-2			事故
2016	5	26	林道不動滝線		1 ♂	3H-2			
2016	7	19	林道不動滝線		1 ♂	3H-2			
2017	6	14	不動滝		1 ♂	3H-4			
2018	7	24	不動滝		1 ♂	3H-4			
2019	10	1	塚越		幼虫確認	7E-3			終齢
シロチョウ科									
2016	6	10	林道不動滝線	キタキチョウ	1 ♀ (夏型)	3H-2			
2016	9	21	牛牧		2 ♂ (夏型)	4E-2			

採集年/月/日			採集場所	種名	記録	地図No	標高(m)	記録者	備考
2016	10	7	下市田河原	キタキチョウ	1♂(秋型)	7B-4			
	10	16	下市田河原		1♀	7B-4			
2017	5	31	堂所		1♂(越冬)	4F-1			
2018	3	6	牛牧宮沢		1♂(越冬) 目	5C-1			
2019	4	4	山吹公園下		1♂(越冬)	7G-4			
2019	12	1	松岡城址		1♀	6C-3			
2019	12	10	牛牧		1♂(秋型)				
2017	4	4	堂所		スジボソヤマキチョウ	卵確認	4F-1		
2017	4	12	堂所	1♂目撃		4F-1			
2017	5	31	堂所	蛹・幼虫確認		4F-1			
2018	4	20	不動滝	1♂		3H-4			
2019	7	23	堂所	1♀		4F-1			
2016	6	6	牛牧	モンキチョウ	1♀	4E-2			
2016	10	10	下市田河原		1♂1♀	7B-4			
2016	12	5	牛牧宮沢		1♂1♀	5C-1			
2017	3	17	牛牧宮沢		1♂	5C-1			
2018	3	6	牛牧宮沢		1♂	5C-1			
2019	2	22	牛牧宮沢		1♂	5C-1			
2019	2	24	牛牧宮沢		1♀	5C-1			
2019	12	8	牛牧宮沢		1♂	5C-1			タンポポ
2019	12	10	牛牧宮沢		1♂	5C-1			
2016	4	25	不動滝線		ツマキチョウ	1♂	3H-2		
2017	4	12	山吹中	1♂		8G-1	500		
2017	5	4	堂所	1♀		4F-1			
2017	5	31	堂所	1♂		4F-1			
2019	4	1	山吹公園下	1♂		7G-4	550		
2016	4	12	大西	モンシロチョウ	1♂	5E-3			
2016	10	10	下市田河原		1♀	7B-4			
2017	4	3	牛牧宮沢		1♂	6B-3			
2018	11	1	牛牧宮沢		1♂	5C-1			
2019	3	20	牛牧宮沢		1♂	5C-1			
2016	7	2	林道不動滝線	スジグロシロチョウ	1♀	3H-2			
2016	7	28	松岡城址		1♂	6C-3			
2017	4	4	堂所		1♂	4F-1			
2019	4	4	山吹公園下		1♂	7G-4			
2016	4	12	高森公園	ヤマトスジグロシロチョウ	1♂	4F-1			
2016	4	19	牛牧砂防堰堤		1♂	3D-4			
2016	6	6	林道不動滝線		1♂	3H-2			
2016	6	17	林道不動滝線		1♀	3H-2			
2016	9	4	牛牧		1♂	4E-2			
2017	4	25	高森公園		1♀	4F-1			
シジミチョウ科									
2017	6	29	天白公園	ムラサキシジミ	1♀	5E-1			
2018	5	26	林道不動滝線			3H-2			
2019	5	16	松岡城址	ウラナミアカシジミ	終齢幼虫	6C-3		♀羽化	RL(環-/県NT)
2019	7	3	松岡城址		1♂1♀	6C-3			
2017	6	23	牛牧宮沢	ミズイロオナガシジミ	1ex	5C-2			
2017	8	10	湯ヶ洞		1ex	4D-3			灯火
2017	8	19	湯ヶ洞		1ex	4D-3			
2019	7	12	松岡城址		1ex	6C-3			
2017	8	19	湯ヶ洞	ウラミスジシジミ	1ex	4D-3			灯火
2018	9	9	不動滝		1ex	3H-4			
2018	6	10	松岡城址	メスアカミドリシジミ	1♂	6C-3			

3. 高森町の動物

採集年/月/日			採集場所	種名	記録	地図 No	標高 (m)	記録者	備考
2016	5	23	天白公園	トラフシジミ	1 ♀	5E-1			
2016	7	10	山の寺		1 ♀ (夏型)	5H-4	870		
2017	6	23	牛牧宮沢		1 ♂ (夏型)	6B-3			
2018	4	20	堂所		1 ♀	4F-1			
2018	5	26	林道不動滝線			3H-2			
2019	5	21	五陵の森		1 ♀	6F-1	620		
2019	6	3	堂所		1 ♂	4F-1			
2017	4	12	山吹中	コツバメ	1 ♀	8G-1	500		
2017	4	22	不動滝		1 ♂	3H-4			
2016	7	10	山の寺	ベニシジミ	1 ♀	5H-4	870		
2016	10	7	下市田河原		1 ♂ (夏型)	7B-4			
2016	11	11	高森ドーム		1 ♀	5E-4			
2016	12	5	牛牧宮沢		1 ♂ 1 ♀	5C-1			
2017	3	17	牛牧宮沢		1 ♂	5C-1			
2017	3	22	牛牧宮沢		1 ♂	5C-1			
2019	3	20	牛牧宮沢		1 ♂	5C-1			
2019	12	8	牛牧宮沢		1 ♀	5C-1			セイタカアワダチソウ
2019	12	10	牛牧宮沢		1 ♂	5C-1			セイタカアワダチソウ・タンポポ
2016	6	6	牛牧	ゴイシシジミ	1 ♂	4E-2	720		
2016	10	2	塚越		1 ♀	7E-3			
2016	7	27	下市田河原	ウラナミシジミ	2 ♀	7B-4			
2016	9	26	大東		1 ♂	6E-3			
2018	11	1	牛牧宮沢		1 ♂	5C-1			
2019	11	2	月夜平		1 ♀	5E-4			フジバカマ
2016	7	23	下市田河原	ヤマトシジミ	1 ♂ 1 ♀	7B-4			
2016	10	24	下市田河原		1 ♂	7B-4			
2017	4	12	山吹中		1 ♂	8G-1	500		
2017	11	2	牛牧		2 ♂	5C-2			
2016	6	17	林道不動滝線	ルリシジミ	2 ♀	3G-2			
2016	9	4	牛牧		1 ♂	4E-2			
2018	3	27	塚越		1 ♂	7E-3			
2018	4	20	不動滝		1 ♂	3H-4			
2016	4	12	林道不動滝線	スギタニルリシジミ	3 ♂	3G-2	3H-2		
2017	4	18	林道不動滝線		1 ♀	3H-2			
2017	4	22	不動滝		1 ♂	3H-4			
2019	4	16	不動滝		2 ♂	3H-4			
2016	4	12	大西	ツバメシジミ	1 ♂	5E-3			
2016	9	4	牛牧		1 ♂ 1 ♀	4E-2			
2018	4	10	堂所		1 ♂	4F-1			
2018	8	29	竜口	クロツバメシジミ	羽化殻	9G-2			RL (環 NT/ 県 N)
2018	10	25	竜口		1ex	9G-2			
2019	10	1	竜口		幼虫・蛹確認	9G-2			
2019	10	10	竜口		1ex	9G-2			
2019	10	13	竜口		1ex	9G-2			
2019	11	2	竜口		3exs	9G-2			
2016	5	31	吉田河原	ミヤマシジミ	1 ♂	8E-1			RL (環 EN/ 県 VU)
2016	7	29	吉田河原		2 ♂ 1 ♀	8E-1			
2018	7	28	吉田河原		1 ♂	8E-1			
2016	8	26	下市田河原	ウラギンシジミ	1 ♀ (夏型)	7B-4			
			下市田河原		蛹	7B-4			
2017	7	19	下市田河原		1 ♂ (夏型)	7B-4			
2019	8	31	湯ヶ洞		2 ♂ (夏型)	4D-3			灯火
2019	9	23	湯ヶ洞		1 ♀ (秋型)	4C-3			

採集年/月/日			採集場所	種名	記録	地図 No	標高 (m)	記録者	備考
タテハチョウ科									
2016	5	26	林道不動滝線	テングチョウ	1ex (越冬)	3H-2			
2016	6	6	林道不動滝線		1ex	3H-2			
2016	6	10	林道不動滝線		1ex (越冬)	3H-2			
2019	6	3	堂所		1ex	4F-1			
2019	10	10	月夜平		1ex	5E-4			フジバカマ
2016	5	24	林道不動滝線	アサギマダラ	1♂	3H-2			
2017	5	31	堂所		1♀	4F-1			
2019	10	13	月夜平		1♂	5E-4			フジバカマ
2019	11	2	月夜平		1♂	5E-4			
2016	9	26	大東	オオウラギンスジヒョウモン	1♂	6E-3			
2017	9	27	堂所		1♀	4F-1			
2016	6	6	林道不動滝線	ミドリヒョウモン	1♂	3H-2			
2019	10	10	月夜平		1♂	5E-4			フジバカマ
2016	5	23	大島山	クモガタヒョウモン	1♂	5F-2			
2016	6	6	林道不動滝線		1♂	3H-2			
2019	10	13	月夜平		1♂	5E-4			フジバカマ
2016	6	6	林道不動滝線	メスグロヒョウモン	1♂	3H-2			
2016	9	26	牛牧		1♀	4E-2			
2019	9	9	下市田河原		1♂	7B-4			
2017	9	27	堂所	ウラギンヒョウモン	1♀	4F-1			
2019	6	25	松岡城址		1♂	6C-3			
2016	7	12	牛牧共経	ツマグロヒョウモン	1♂	4E-2	720		
2016	9	21	牛牧		1♀	4E-2			
2019	11	2	月夜平		1♂	5E-4			フジバカマ
2019	11	2	竜口		蛹	9G-2			
2016	6	6	林道不動滝線	イチモンジチョウ	1♂	3H-2			
2017	5	31	堂所			4F-1			
2016	8	26	下市田河原	アサマイチモンジ	1♂ 1♀	7B-4			
2016	5	1	大丸山公園	コムスジ	1♀	6D-4			
2016	10	16	下市田河原		1♀	7B-4			
2017	5	31	堂所		1♂	4F-1			
2019	6	3	堂所		1♂	4F-1			
2016	6	10	林道不動滝線	ミスジチョウ	1♂	3H-2			
2019	7	23	牛牧砂防ダム		1♀	3D-4	640		
2016	7	12	牛牧共経	ホシミスジ	2♂	4E-2	720		
2018	8	31	天白公園		1♀	5E-1			
2016	5	24	林道不動滝線	サカハチチョウ	2♂ (春型)	3H-2			
2016	8	12	塚越		1♂ (夏型)	7E-3	490		
2017	5	31	堂所			4F-1			
2019	10	1	塚越		1ex (秋型) 目撃	7E-3	490		
2016	4	25	林道不動滝線	キタテハ	1ex	3H-2			
2016	10	10	下市田河原		1ex	7B-4			
2017	4	3	牛牧宮沢		1ex	6B-3			
2017	6	29	天白公園		1ex	5E-1			
2017	10	27	牛牧宮沢		1ex	5C-1			
2018	3	6	牛牧宮沢		1ex	5C-1			
2019	3	20	牛牧宮沢		1ex	5C-1			
2017	4	12	山吹中	シータテハ	1ex	8G-1	500		
2018	4	12	不動滝	エルタテハ	1♀	3H-4			
2019	4	16	不動滝		1ex	3H-4			
2019	4	18	不動滝		1ex	3H-4			
2018	5	26	不動滝	キベリタテハ	目撃	3H-4		井原・松島	
2019	4	18	不動滝		1ex	3H-4			

3. 高森町の動物

採集年/月/日			採集場所	種名	記録	地図 No	標高 (m)	記録者	備考	
2017	6	14	不動滝	ヒオドシチョウ	1ex	3H-4				
2019	2	27	松岡城址		目撃	6C-3		松島高根		
2019	3	5	松岡城址		目撃	6C-3				
2019	6	2	松岡城址		幼虫・蛹確認	6C-3				
2019	10	6	牛牧		目撃	4E-2				
2016	4	12	高森公園	ルリタテハ	1ex	4F-1				
2019	8	8	松岡城址		1ex	6C-3				
2016	6	21	牛牧	ヒメアカタテハ	産卵目撃	4E-2				
2016	9	4	牛牧		1♀	4E-2				
2017	10	23	下市田河原		1ex	7B-4				
2019	11	2	月夜平		1ex	5E-4			フジバカマ	
2016	7	2	林道不動滝線	アカタテハ	産卵目撃	3H-2				
2017	9		下市田		幼虫					
2018	3	27	塚越		1♀	7E-3	490			
2019	3	20	牛牧宮沢		1♀	5C-1				
2016	5	24	林道不動滝線	スミナガシ	2♂	3H-2				
2016	6	10	林道不動滝線		1♂	3H-2				
2016	7	19	松岡城址	ゴマダラチョウ	目撃	6C-3				
2018	8	28			目撃			松島高根		
2019	7	5	松岡城址		羽化殻	6C-3				
2019	8	8	松岡城址		1♂	6C-3			樹液	
2016	7	2	堂所	コムラサキ	1♂	4F-1				
2016	7	10	越田原		1♂	6H-4	800			
2017	10	1	下市田河原		1♀	7B-4				
2019	7	28	不動滝		1♂	3H-4		松島高根		
2018	10	19	小原	オオムラサキ	幼虫確認	7D-3			RL (環 NT/ 県 N)	
2019	8	4	松岡城址		目撃	6C-3				
2019	9	29	山吹竜口	アカボシゴマダラ	1♂	9G-2		三島基宜	特定外来生物	
2016	5	1	下市田 4 区	ヒメウラナミジャノメ	1ex	6B-3	450			
2017	10	1	下市田河原		1ex	7B-4				
2016	7	23	下市田河原	ジャノメチョウ	1♂	7B-4				
2016	7	22	牛牧宮沢	クロヒカゲ	1♂	6B-3	450			
2016	9	21	牛牧		1♂ 1♀	4E-2				
2018	7	11	胡麻目大橋			7E-3				
2019	8	20	松岡城址		2♀	6C-3			樹液	
2019	10	1	塚越		1♀	7E-3				
2019	10	10	月夜平		1♀	5E-4			フジバカマ	
2016	7	7	堂所		サトキマダラヒカゲ	1♀	4F-1			
2016	5	24	林道不動滝線		ヤマキマダラヒカゲ	2♂	3H-2			
2017	6	3	林道不動滝線	1♂		3H-2				
2018	5	26	林道不動滝線	2♂		3H-2				
2018	8	31	堂所	1♀		4F-1				
2016	6	6	天白公園	ヒメジャノメ	1♂	5E-1				
2016	7	10	牛牧宮沢		1♂	6B-3				
2018	10	13	牛牧宮沢		1♂	6B-3				
2017	5	21	松岡城址	コジャノメ	1♂	6C-3				
2018	5	26	林道不動滝線			3H-2				
2016	8	26	湯ヶ洞	クロノマチョウ	蛹	4C-3				
2016	9	1	塚越		1♂ (夏型)	7E-3				
2016	9	25	塚越		蛹	7E-3				
2019	9	23	塚越		蛹確認	7E-3				
2019	9	23	湯ヶ洞		羽化殻確認	4C-3				

*希少種は、レッドリストのカテゴリーをRL (環境省/長野県) で記載した。(CR: 絶滅危惧ⅠA類、EN: 絶滅危惧ⅠB類、VU: 絶滅危惧Ⅱ類、NT: 準絶滅危惧、N: 留意種、DD: 情報不足)
 *外来種は、外来生物法によって特定外来生物に指定されているものは特定外来生物と記載し、特定外来生物以外の生態系被害防止外来種リスト記載種は、生態系被害防止外来種と記載した。

●参考・引用文献

- 井原道夫（2002）長野県伊那谷における12月のチョウの記録. 伊那谷自然史論集 3：93-94.
- 井原道夫・浜正彦（2004）長野県におけるナガサキアゲハの発生. まつむし 93：1-2.
- 井原道夫（2005）長野県におけるウスイロコノマチョウ. まつむし 94：34-37.
- 井原道夫（2006）長野県伊那谷南部におけるツマグロヒョウモンの分布拡大と定着について. 伊那谷自然史論集 7：111-118.
- 井原道夫（2007）キマダラセセリの2化成虫. まつむし 96：22-23.
- 井原道夫（2014）長野県伊那谷南部のミヤマシジミ. まつむし 103：58-60.
- 工藤誠也（2018）美しい日本の蝶図鑑. ナツメ社.
- 四方圭一郎・松島竜平（2011）長野県高森町でウスイロコノマチョウの採集記録. 伊那谷自然史論集 12：69-70.
- 下伊那教育会生物委員会（2001）1. チョウの仲間「下伊那誌 生物編」, pp. 415-439. 下伊那誌編集委員会.
- 信州昆虫学会（1973）信濃の蝶Ⅱアゲハチョウ科・シロチョウ科. 信学会.
- 信州昆虫学会（1976）信濃の蝶Ⅲシジミチョウ科・ウラギンシジミ科. 信学会.
- 信州昆虫学会（1977）信濃の蝶Ⅳタテハチョウ科. 信学会.
- 信州昆虫学会（1979）信濃の蝶Ⅴジャノメチョウ科・テングチョウ科・マダラチョウ科・信濃の蝶研究略史. 信学会.
- 田下昌志・西尾規孝・丸山潔（1999）長野県産チョウ類動態図鑑. 文一総合出版.



高森町のカガ類概要

ガの種類数は多い

ガ類は種類数も多く、どこにでもいて、いつでも見ることができるのですが、主な活動時間帯は夜間であるため人目につくことは少ないです。人目につくのは昼間花に飛来しているもの、樹液に飛来しているものくらいです。以前は人家の照明、街路灯に集まってきたのですが、今は虫を寄せ付かせない照明が使われるようになり、様相は一変しました。



イチモンジフユナミシャク



シロスジトモエ



アケビコノハの幼虫

調査概要

伊那谷において市町村単位で調査を行い報告された例はありませんでしたので、今回の高森町での調査は画期的なものであるといえます。

本格的な調査を行ったのは2017（平成29）年から2019（令和元）年までの3年間でしたが、それでも1,300種余を確認することができました。まだまだ調査不足であり伊那谷にいると推定されるガ（約2,300種）の6割程度かと思えます。

確認できた種数が少なかった理由として、調査期間が短かったことのほか、整備された田んぼと畑、それに果樹園、針葉樹の植林が大半を占めているという自然環境によることもあります。

2017（平成29）年は、7月までは草むらのスリーピング、その後は御大の館駐車場の照明へ飛来したガの採集を行いました。発電機を使ってのライトトラップ採集は7月に山吹公園での1回だけでした。御大の館での採集は8月上旬からで、年間を通しての調査ではありませんでした。照明は虫を寄せ付けないライトを使用しているため、それほど多くの成虫が集まるわけではありません。それでも2017（平成29）年は550種ほどを確認することができました（標本は855個体）。

2018（平成30）年は不動滝で月1回のペースで発電機使用のライトトラップを行い、4月下旬から12月上旬までに計9回行いました。不動滝以外では松岡城址、胡麻目大橋、山吹公園でも行いました。夏期の調査では毎回多数のガの飛来があり、多くの成果を得ることができました。冬期の調査でも、飛来個体は少ないですが、それなりの効果を得ることができました。

天白公園では樹液に集まる甲虫類の調査に加えてガ類の調査も行いました。

冬尺蛾（フユシャクガ）・冬夜蛾（キリガ）と呼ばれる冬期間でも活動するガの調査も行いました。フユシャクのなかまはライトを持っての雑木林巡り、キリガのなかまは糖蜜採集です。寒い時期での調査であるため、その日の気象条件に大

きく左右され、思うような成果が出ないこともあります。糖蜜採集は春先の2月下旬から4月中旬まで、その後、晩秋10月になって再開し、12月上旬まで合計20数回の調査を行いました。2018（平成30）年は定期的にライトトラップを行ったことで採集個体数もぐっと増え、およそ600余種を追加確認することができました（標本はおよそ1,500個体）。

2019（平成31～令和元）年は冬期の糖蜜採集、3月からは発電機を使ってのライトトラップ、7、8月には樹液に集まるガ類の調査も行いました。9月までには150種ほどを追加確認することができました。種類数が多く、似たような斑紋のため正確な同定ができていない不明種があり、誤同定も予想できたため、正確を期すために標本を残しています。



ライトトラップによる調査（撮影：松島高根）



ウンモンスズメ



ムクゲコノハ（撮影：松島高根）

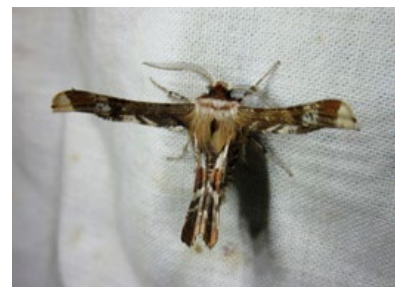

オカモトトゲエダシャク
（撮影：松島高根）

高森町で確認されたガ類 科別の確認種数

科	確認種数	科	確認種数	科	確認種数
イカリモンガ科	1	ヒゲナガガ科	8	ツツミノガ科	1
カギバガ科	34	マグリガ科	1	ネマルキバガ科	1
アゲハモドキガ科	1	ヒロズコガ科	5	ミツボシキバガ科	4
ツバメガ科	5	ミノガ科	7	エグリキバガ科	2
シャクガ科	291	スガ科	10	カザリバガ科	5
カレハガ科	5	クチブサガ科	2	キバガ科	17
オビガ科	1	コナガ科	1	イラガ科	10
カイコガ科	2	アトヒゲコガ科	1	マダラガ科	5
ヤママユガ科	7	ホソハマキモドキ科	2	スカシバガ科	1
イボタガ科	1	ハモグリガ科	1	ボクトウガ科	2
スズメガ科	25	ヒラタマルハキバガ科	12	ホソガ科	2
シャチホコガ科	54	オビマルハキバガ科	3	ハマキガ科	99
ドクガ科	17	ヒロバキバガ科	1	ハマキモドキガ科	2
ヒトリガ科	39	メスコバネガ科	2	トリバガ科	6
ウスオビアツバモドキ科	1	マルハキバガ科	9	マドガ科	4
コブガ科	30	ヒゲナガキバガ科	5	メイガ科	69
ヤガ科	389	ホソキバガ科	1	ツトガ科	95
コウモリガ科	2	ニセマイコガ科	4	合計 53 科	合計 1,305 種



ヤママユほか大型ガ類

「ガ（蛾）」という言葉で多くの人が想像するのはオオミズアオ、ヤママユ、クスサンなど大型のガです。1990年代までは、夏場になると人家の照明に誘引されて大型のガ類が窓辺に飛来し、バタバタしている姿がみられ、その存在を身近に感じていましたが、近年は虫を寄せ付けない照明が普及したため、縁遠い存在となってしまいました。

伊那谷では10種が確認されていますが、オナガミズアオとクロウスタビガは確認することができませんでした（次ページ表「大型ガ類出現時期調査結果」参照）。

春先の雑木林で目に付くものに「繭^{まゆ}」があります。ヤママユ、ウスタビガ、クスサンなど大型ガ類の繭です。夏から秋は青葉に覆われているため目立たないですが、春先になると繭そのものがむき出しになり目立つようになります。

ヤママユ

幼虫はクヌギ・コナラなどを食べて育ち、8月に成虫が羽化します。開張120mmほど、高森町で確認できた昆虫の中では最大のガです。口吻は退化しています。褐色系の前後翅に4つの眼状紋がありよく目立ちます。

黄緑色した楕円形の繭をつくり、この繭から天蚕糸を採ることができます。春先の雑木林で空になった黄色の繭がよく目につきます。



ヤママユ

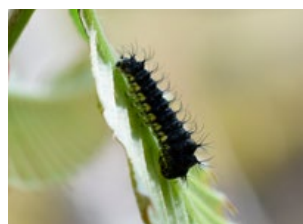

幼虫

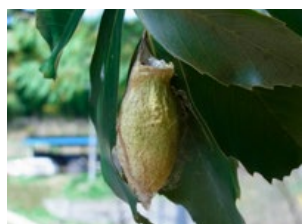

繭^{まゆ}

クスサン

成虫はヤママユより少し遅れて9月から10月に出現します。開張120mmほど、茶褐色系でヤママユによく似ています。

クルミ、クリ、ヌルデなどで大発生をすることがあります。終齢幼虫は白色の長い毛で覆われており、シラガタロウあるいはシラガダイジンと呼ばれています。老熟した幼虫の多くは食樹を離れて繭をつくります。繭は非常に固く、中の蛹が透けて見える粗い網目状で、スカシダワラと呼ばれています。



クスサン（雄）

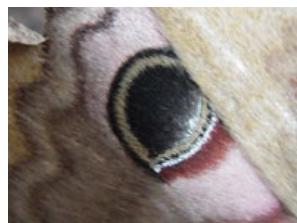

翅の目玉模様

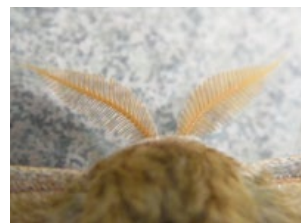

触覚



幼虫



繭

■ ウスタビガ

成虫は晩秋の10月下旬に出現します。開張90mmほど、雄は赤味の強い茶色、雌は黄色で、前後翅にある4つの透明紋がよく目立ちます。繭は春先になっても鮮やかな緑色を保ち、長い柄でぶら下がっているのがよく目につきます。繭の上部は平らであり、独特の形をしているのでヤマカマスと呼ばれています。



ウスタビガの交尾

■ オオミズアオ

4、5月と8月の年2回発生します。開張80～120mm、大型で翅の色が透明感のある水色をしていることで見た人に強烈な印象を与えています。

サクラ類・カエデ類などを食べて育ちますが、幼虫や繭が目立つことは少ないです。

よく似たガにオナガミズアオがありますが、高森町での調査では確認できませんでした。



オオミズアオ



イボタガ

幼虫

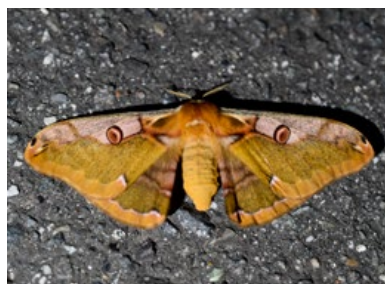

ヒメヤママユ

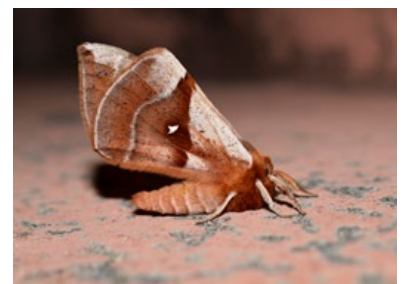

エゾヨツメ

大型ガ類出現時期調査結果

伊那谷 で確認	高森町 で確認	種名 (長野県での確認種)	出現時期(月)								
			4 上中下	5 上中下	6 上中下	7 上中下	8 上中下	9 上中下	10 上中下	11 上中下	
○	○	イボタガ	○	○							
○	○	シンジュサン		幼			○				
○	○	ヤママユ					○○				
○	○	ヒメヤママユ							○○		
○	○	クスサン		幼	幼		○	○	○		
○		クロウスタビガ									
○	○	ウスタビガ		幼					○		
○	○	オオミズアオ	○	○			○				
○		オナガミズアオ									
○	○	エゾヨツメ	○	○○							
10	8	10	3	6	1		4	1	3		

長野県…10種 伊那谷…10種 高森町…8種 (2020年1月4日現在)



スズメガのなかま

長野県では47種が、伊那谷では43種が確認されています。高森町で確認できたのは25種（幼虫での確認3種を含む）でした。当然見つかったもいいと思われる種が確認できずにいます。

昼間、ブッドレアやツリフネソウなどでホバリングしながら長い口吻で吸蜜活動している種や、樹液に集まる種は人目に付く機会があります。

胸部は太く、胸部筋肉が発達しています。前翅は細長い三角形で高速飛行に適応しています。

幼虫は大型のイモムシであり、尾端にツンと伸びた突起（尾角）を持っていることや、中には目玉模様を持つ種があるなどで目立つ存在です。ナガイモ、サツマイモ、サトイモ、トマト、ナス、ゴマなどの農作物、アサガオ、ヤブカラシ、ヘクソカズラ、クチナシなど身近にある植物を食べて育つ種があり、害虫として駆除される幼虫もあります（次ページ表「スズメガの出現時期調査結果」参照）。



コスズメの幼虫

クロメンガタスズメ

成虫は胸部背面の紋様が人面そっくりであることからメンガタスズメと呼ばれるようになりました。終齢幼虫は体長90mmにもなる大型のイモムシです。身近なところにあるナスやトマトの葉などを食べるため、害虫として駆除されることがあります。幼虫の体色には緑色型、褐色型などがあり変異に富んでいます。

長野県での初記録は2008（平成20）年に、飯田市川路でナスを食べていた幼虫が見つかりました（四方，2009）。その後あっという間に県内あちこちに拡散し、幼虫の確認例が報告されるようになりました。ここ数年は影を潜めていましたが、2019（令和元）年になって再び成虫の目撃、幼虫の確認ができるようになりました。



幼虫（緑色型）



幼虫（褐色型）



クロメンガタスズメ

高森町では2019（令和元）年6月28日に下市田保育園で園児が成虫を捕獲した情報があるほか、10月には牛牧でノウゼンカズラを食べていた幼虫を見つけることができました。

オオスカシバ

伊那谷で幼虫が確認されたのは1978（昭和53）年のことです。以来、成虫は昼間人家周辺の花を訪れている姿をときどき見るようになりましたが、個体数はあまり多いとは言えません。

高森町では2019（令和元）年9月に下市田で幼虫を確認することができました。農家の人の話では、「成虫は見たことがないが、幼虫はクチナシを食べてしまうため駆除している」とのことです。



幼虫



オオスカシバ

エビガラスズメ

成虫腹部の紋様が海老の殻に似ていること、長い口吻を持っていることで知られています。幼虫は体長 100mm ほどになる大型のイモムシで、アサガオを食べているので身近な存在です。幼虫の体色はクロメンガタスズメ同様に緑色型、褐色型、まだら紋様型などがあります。

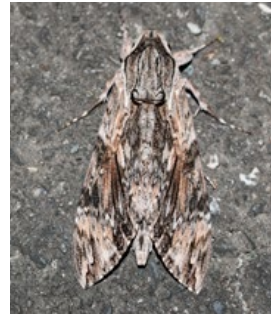

エビガラスズメ

スズメガの出現時期調査結果

伊那谷 で確認	高森町 で確認	種名 (長野県での確認種)	出現時期 (月)										
			4 上中下	5 上中下	6 上中下	7 上中下	8 上中下	9 上中下	10 上中下	11 上中下			
○	○	エビガラスズメ										○	
○	○	クロメンガタスズメ			○							幼	
○		メンガタスズメ											
○	○	エゾシモフリスズメ			○	○	○○						
○		シモフリスズメ											
○		コエビガラスズメ											
○		マツクロスズメ											
○		クロスズメ											
○		オビグロスズメ											
○	○	クロテンケンモンスズメ	○	○	○								
○	○	サザナミスズメ			○		○						
		ヒメサザナミスズメ											
○	○	モンホソバズメ		○									
○	○	ホソバズメ			○								
○	○	フトオビホバズメ		○○									
○	幼	トビイロスズメ						幼					
○	○	モモズメ			○	○	○						
○		ヒメクチバズメ											
○		クチバズメ											
○		オオシモフリスズメ											
○	○	ギンボシズメ				○○							
○	○	ヒサゴズメ			○○								
○		コウチズメ											
○	○	ウンモンズメ		○									
○		ウチズメ											
○		ノコギリズメ											
○		エゾズメ											
○	幼	オオスカシバ						幼					
○		スキバホウジャク											
○	○	クロスキバホウジャク					○	○					
○	○	クルマズメ		○		○	○	○					
○	○	ハネナガブドウズメ		○	○								
○		ブドウズメ											
○	○	ホシヒメホウジャク					幼			○	○		
○	○	ホウジャク	○	○									
○	○	ヒメクロホウジャク		○				○	○				
幼		フリツェホウジャク											
○	○	ホシホウジャク		○				○		○			
○	○	クロホウジャク						○					
		イブキズメ											
○	○	ベニスズメ	○		○	○	○	○					
		ヒメズメ											
○		キイロスズメ											
○	○	セスジズメ			○	○	○						
○	幼	コスズメ							幼	幼			
○		ピロードズメ											
○		イッボンセスジズメ											
○	○	ミスジピロードズメ				○○○							
45	26	47	3	9	9	9	11	3	5	1			

長野県…47種
伊那谷…45種
高森町…26種



冬尺蛾（フユシャクガ）

冬の時期（11月から3月）を成虫の繁殖活動の場として選んだ特異なガのなかまがいます。冬尺蛾（フユシャクガ）と呼ばれるグループです。

図鑑『日本の冬尺蛾』（中島・小林，2017）によれば、シャクガ科に属するエダシャク亜科9属15種、フユシャク亜科3属14種、ナミシャク亜科1属6種から構成されており日本には35種がいると記されています。長野県では30種を確認したとあります（中島・小林，2017）。このうち伊那谷では22種を採集したことがあります（井原未発表）。高森町では15種を確認できただけです。この中には飯田下伊那初記録と思われるサザナミフユナミシャクが見つかった事例もあり、まだまだ調査の余地が十分にあります。

フユシャクガのなかまは、口吻は委縮していて食餌しない、雌の翅が欠けるか縮小して飛翔できないなど特異な形質を持っています。ライトへの飛来も少なく、糖蜜への飛来も望めません。発生地を探し、ライトを持って歩き回り、飛翔中の個体を見つけるのですが、飛翔しない雌の成虫の確認・採集は難しいです。高森町で雌の成虫を確認できたのはクロスジフユエダシャク、チャバナフユエダシャク、ウスバフユシャク、ナミスジフユナミシャク、イチモンジフユナミシャク、サザナミフユナミシャクの6種だけでした。

発生は年1回です。卵は春に孵化し、晩春から初夏の間を幼虫で過ごして蛹となり、晩秋から早春に羽化します。成虫の活動期は11月上旬からおおむね4月までです。12月に活動していたのが12種と一番多く、厳冬期の1月にも5種の活動を確認しています（次ページ表「冬尺蛾出現時期調査結果」参照）。

気温の低い12月、夜の雑木林でライトを持って探索すると、探雌行動をする雄の成虫の飛翔、樹幹を登っている翅のない（退化している）雌、そして交尾個体を見ることができます。夏の夜とは違って、静寂の中、暗い空間に繰り広げられる幻想的な光景を見ることができるのです。

クロスジフユエダシャク

ほとんどのフユシャクは日没から夜間にかけて活動するのですが、昼間活動するフユシャクがいます。クロスジフユエダシャクです。11月下旬から12月上旬ごろの小春日和に雑木林を歩くと、おびただしい数の雄の成虫が、雌の成虫を探して飛び回っている姿を見ることができます。



クロスジフユエダシャク（交尾）

サザナミフユナミシャク

個体数はあまり多くはなかったのですが12月上旬から下旬に見ることができました。松岡城址で交尾個体も採集することができました。

前翅の模様が樹皮同様であり、翅を屋根型にたたんで静止するため、周りの樹皮に溶け込んで見事な保護色を呈していました。

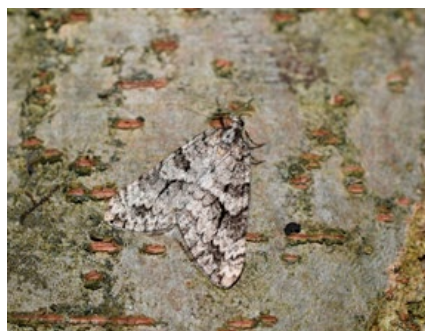

サザナミフユナミシャク（雄）

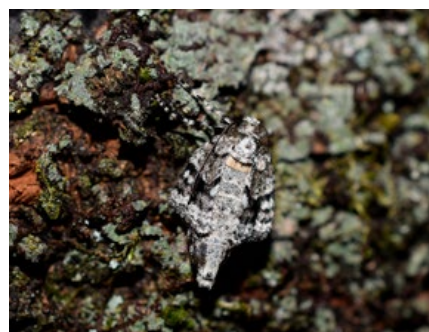

サザナミフユナミシャク（雌）

■ **ウスバフユシャク**

数多い昆虫の中で厳冬期の1月上旬(正月)に、それも夜間に活動が観察できるのはフユシャクと呼ばれているグループの一部だけです。

ウスバフユシャクは12月下旬から飛び始めます。したがって正月に多数の雄の成虫が乱舞する姿を見ることができます。林床の下草周辺では樹幹を移動中の交尾個体も見られる可能性があります。

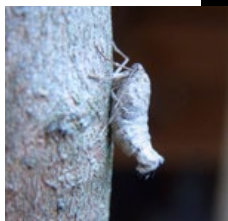

ウスバフユシャク(雌)

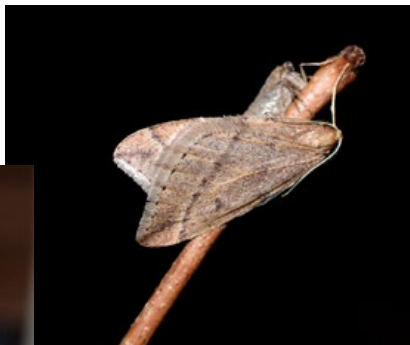

ウスバフユシャクの交尾
(大丸山公園 2020年1月1日)



ウスモンフユシャク



ナミスジフユナミシャク



(雄)

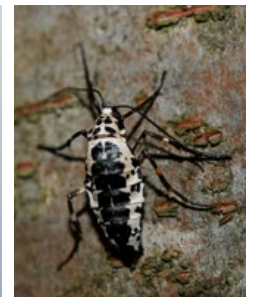

(雌)

チャバネフユエダシャク

冬尺蛾の出現時期調査結果

伊那谷 で確認	高森町 で確認	種名 (長野県での確認種)	出現時期(月)							
			10 上中下	11 上中下	12 上中下	1 上中下	2 上中下	3 上中下	4 上中下	
		ヒロバフユエダシャク								
		フタマタフユエダシャク								
		ウスオビフユエダシャク								
		ナカジマフユエダシャク								
○		トギレフユエダシャク								
○	○	シロフフユエダシャク						○○	○○○	
○	○	クロスジフユエダシャク			○○					
○	○	チャバネフユエダシャク			○○○○					
○		オオチャバネフユエダシャク								
○		チャオビフユエダシャク								
○		シロトゲエダシャク								
○		シモフリエダシャク								
○		ウスシモフリエダシャク								
○		フチグロトゲエダシャク								
○	○	シロオビフユシャク			○○○					
○		ユキムカエフユシャク								
○	○	クロバネフユシャク			○					
○		スジモンフユシャク								
○	○	クロテンフユシャク			○	○○○	○○	○○○		
○	○	ウスバフユシャク			○○	○○○				
		ヤマウスバフユシャク								
○	○	フタスジフユシャク			○				○	
○	○	ホソウスバフユシャク						○	○○	
○	○	ウスモンフユシャク				○	○○○			
○	○	ナミスジフユナミシャク			○○○	○				
○	○	イチモンジフユナミシャク			○○○	○				
	○	サザナミフユナミシャク			○○					
		ミヤマフユナミシャク								
○	○	クロオビフユナミシャク			○○					
○	○	ヒメクロオビフユナミシャク			○					
23	15	30		3	12	5	3	4		

長野県…30種(中島・小林, 2017) 伊那谷…23種(井原) 高森町…15種(2020年1月4日現在)



冬夜蛾（キリガ）

2017（平成 29）年に『日本の冬夜蛾』（小林編，2016）という図鑑が発行されました。冬期（10月～12月上旬、2月中旬～5月）にだけ活動するヤガ上科に属するガをまとめて冬夜蛾（キリガ）と総称しているのです。キリガと呼ばれるグループにはキリガ亜科キリガ亜族 59 種、ヨトウガ亜科オルトシア族 28 種など 103 種が掲載されています。

長野県で記録のあるのは 85 種、そのうち伊那谷では 81 種が確認されています（四方・井原，2001）。高森町では 2017（平成 29）年に 5 種、2018 年春に 41 種、2018 年冬に 10 種、2019（令和元）年に 6 種を採集することができ、伊那谷で記録のあったキリガの 75% にあたる 62 種を確認することができました。この中には長野県レッドリスト種のウスミモンキリガ（留意種）とミスジキリガ（留意種）が含まれています（次ページ表「冬夜蛾出現時期調査結果」参照）。

冬の雑木林が調査の中心場所であり、ライトトラップのほか糖蜜採集も行いました。糖蜜採集はリンゴジュースにアルコールを混ぜた液を散布（塗布）して、これに飛来するガを採集するものです。ライトトラップだけに飛来するガや、糖蜜だけに集まるガなどがあり、灯火（ライトトラップ・照明）に 47 種、糖蜜へ 41 種の飛来を確認することができました。

寒い時期だけに出現するため、外気温に左右されいつでも採集できるとは限らず、なかなか人

目に付くことはなく得^{えがた}難い存在です。月別では 4 月が 35 種と一番多く、次いで 3 月が 34 種、11 月が 29 種となっていますが、12 月に 14 種、1 月に 2 種、2 月に 11 種が確認されるなど厳冬期でも活動していることが伺えます。これまで 1 月の調査は行っていなかったのですが、2020（令和 2）年になってフサヒゲオビキリガとカシワオビキリガを確認することができました。

調査期間が短かったため 1 個体だけの採集に止まっている種が 12 種（エゾモクメキリガ、ミドリハガタヨトウ、ナカオビキリガ、アヤモクメキリガ、モンハイイロキリガ、ナカグロホソキリガ、エゾミツボシキリガ、キマエキリガ、スギタニモンキリガ、ミスジキリガ、オオハガタヨトウ、ウスベニキリガ）、5 個体以下が 15 種（シロクビキリガ、ウスミモンキリガ、エグリキリガ、ヤマノモンキリガ、クロスジキリガ、タカオキリガ、クロテンキリガ、ヨモギキリガ、ナマリキリガなど）もあるなど、採集の難しさと醍醐味を味わえる調査でした。



ゴマダラキリガ



ウスアオキリガ

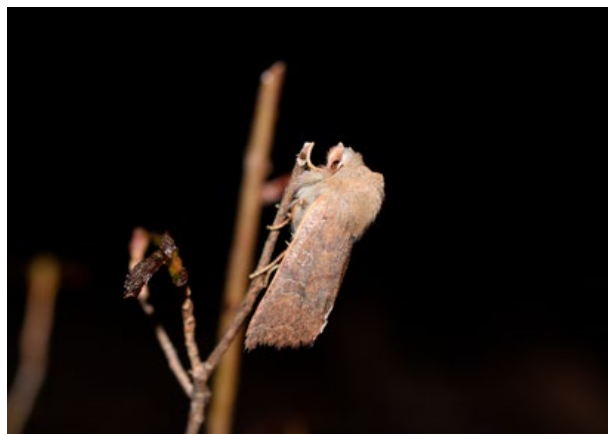

フサヒゲオビキリガ



キバラモクメキリガ



ヨスジキリガ



テンスジキリガ



イチゴキリガ



マツキリガ



タカオキリガ

冬夜蛾の出現時期調査結果 (1/2)

伊那谷 で確認	高森町 で確認	種名 (長野県での確認種)	出現時期 (月)										灯火	糖蜜	
			9	10	11	12	1	2	3	4	5				
○		タニガワモクメキリガ													
○		タカセモクメキリガ													
○	○	エゾモクメキリガ									○		○		
○		ホソバハガタヨトウ													
○		シロモンアカガネヨトウ													
○	○	ミドリハガタヨトウ				○									
○		ハイロハガタヨトウ													
○	○	ミヤマゴマキリガ									○	○	○		
○	○	ケンモンミドリキリガ		○	○								○		
○	○	プライヤオビキリガ			○								○		
○	○	ナカオビキリガ		○									○		
○	○	アヤモクメキリガ									○			○	
○		ヒロバモクメキリガ													
○	○	キバラモクメキリガ		○	○	○			○	○	○	○	○	○	○
		シロスジキリガ													
○	○	シロクビキリガ									○		○	○	
○	○	モンハイロキリガ									○			○	
○	○	ハンノキリガ			○						○			○	
○	○	ウスアオキリガ		○							○	○	○	○	○
○	○	カシワキボシキリガ		○	○				○	○	○	○	○	○	○
○	○	カタハリキリガ			○						○	○	○	○	○
○	○	ナカグロホソキリガ									○		○	○	○
○	○	アメイロホソキリガ		○	○	○					○	○	○	○	○
○		コケイロホソキリガ													
○	○	ヨスジノコメキリガ			○				○	○	○			○	
○	○	ヨスジキリガ			○	○					○	○	○	○	○
○	○	ムラサキミツボシキリガ			○	○								○	
○		カバイロミツボシキリガ													
○		ミツボシキリガ													
○	○	エゾミツボシキリガ									○			○	
○	○	ウスミモンキリガ									○			○	

3. 高森町の動物

冬夜蛾の出現時期調査結果 (2/2)

伊那谷 で確認	高森町 で確認	種名 (長野県での確認種)	出現時期 (月)					灯火	糖蜜					
			9	10	11	12	1			2	3	4	5	
○	○	チャマダラキリガ			○			○	○					○
○	○	クロチャマダラキリガ			○	○		○	○					○
○	○	キマエキリガ			○								○	
○	○	エグリキリガ			○					○			○	
○	○	スギタニモンキリガ			○									○
○	○	ヤマノモンキリガ			○									○
		ツチイロキリガ												
○	○	フサヒゲオビキリガ			○	○	○	○	○				○	○
○	○	カシワオビキリガ			○	○	○	○	○				○	○
○	○	ミヤマオビキリガ			○	○			○				○	○
○	○	テンスジキリガ			○	○		○	○	○			○	○
○		ナワキリガ												
○	○	ホシオビキリガ			○	○		○	○	○			○	○
○	○	イチゴキリガ			○			○	○					○
○	○	ゴマダラキリガ			○	○		○	○	○				○
○	○	キイロキリガ		○	○								○	
○		モンキキリガ												
		オオモンキキリガ												
○		エゾキイロキリガ												
○	○	ミスジキリガ			○									○
○	○	ウスキトガリキリガ		○	○								○	○
○	○	ノコメトガリキリガ		○	○	○							○	○
○	○	キトガリキリガ		○	○	○							○	○
○	○	アオバハガタヨトウ			○	○							○	○
○		ヒマラヤハガタキリガ												
○		ヘーネアオハガタヨトウ												
○		ムラサキハガタヨトウ												
○	○	オオハガタヨトウ		○									○	
○	○	クロスジキリガ								○			○	
○	○	ケンモンキリガ								○	○		○	
○	○	マツキリガ							○	○	○		○	
○	○	タカオキリガ								○			○	
○		アズサキリガ												
○	○	キンイロキリガ								○	○		○	○
○	○	スギタニキリガ							○	○			○	○
○	○	スモモキリガ							○	○			○	○
○	○	ホソバキリガ							○	○			○	○
○	○	ミヤマカバキリガ								○	○		○	
○	○	カバキリガ							○	○			○	○
○	○	アオヤマキリガ								○			○	
○		カギモンキリガ												
○	○	クロミミキリガ							○	○			○	
○	○	ブナキリガ							○	○			○	○
○	○	クロテンキリガ								○			○	
○	○	ヨモギキリガ							○	○			○	○
○	○	シロヘリキリガ							○	○			○	○
		イイジマキリガ												
○	○	チャイロキリガ							○	○			○	○
○		ゴマフキリガ												
○	○	ウスベニキリガ								○			○	
○	○	ナマリキリガ								○			○	
○	○	カシワキリガ							○	○			○	○
○	○	アカバキリガ							○				○	
○	○	カギモンヤガ								○			○	
81	63	85	0	11	29	15	2	11	34	35	6	47	42	

長野県…85種 伊那谷…81種 (井原・四方, 2001) 高森町…63種 (2020年1月4日現在)



カトカラ

ヤガ科シタバガ亜科に属するグループ *Catocala* を総称してカトカラと呼んでいます。前翅は地味な樹皮様の色で周りの環境に溶け込んであまり目立ちませんが、後翅の表面は鮮やかな黄色、紅色、白色、紫色の斑紋が目立つ一群です。ガ類採集にのめり込むほどの魅力を持っていて、多くのガ類愛好家を魅了しています。このグループはすべて色に関係する和名が付けられていて、〇〇キシタバ、〇〇シロシタバ、〇〇ベニシタバなどと呼ばれています。

図鑑『世界のカトカラ』（石塚，2011）によれば日本には31種が、長野県には28種の記録があるとされています。そのうち伊那谷で確認できたのは24種でした（井原未発表）。調査期間が短かったため高森町で確認できたのは15種だけでした。採集可能な種が5、6種あるので最終的

には20種前後になると思われます（表「カトカラの出現時期調査結果」参照）。

カトカラは樹液の出ている雑木林で見ることができます。早いもの（アサマキシタバ）は5月に出現しますが、ほとんどが7



ワモンキシタバ



シロシタバ

月から9月に集中しています。高森町で目立って多かったのはキシタバとマメキシタバ、次いでコシロシタバでした。長野県レッドリスト種にコシロシタバ（情報不足）とヒメシロシタバ（留意種）がいます。

カトカラの出現時期調査結果

伊那谷 で確認	高森町 で確認	種名 (長野県での確認種)	出現時期 (月)								
			5 上中下	6 上中下	7 上中下	8 上中下	9 上中下	10 上中下	11 上中下		
○		オオシロシタバ									
○		ムラサキシタバ									
○		エゾベニシタバ									
○	○	ベニシタバ				○	○	○			
○	○	オニベニシタバ			○	○	○				
○	○	シロシタバ					○	○	○		
○		ミヤマキシタバ									
		ケンモンキシタバ									
○	○	フシキキシタバ		○	○						
△		カバフキシタバ									
○		ハイモンキシタバ									
○		ノコメキシタバ									
○	○	ゴマシオキシタバ					○		○		
△		アズミキシタバ									
○		ナマリキシタバ									
○	○	マメキシタバ			○	○	○	○	○		
○	○	エゾシロシタバ					○	○	○		
○	○	コシロシタバ					○	○	○		
○	○	ヒメシロシタバ			○	○	○	○	○		
○	○	アサマキシタバ	○	○							
		ヨシノキシタバ									
○	○	アミメキシタバ			○	○	○				
		クロシオキシタバ									
○		ウスイロキシタバ									
○	○	ワモンキシタバ			○	○					
○	○	キシタバ			○	○	○				
○	○	コガタキシタバ			○	○					
○	○	ジョナスキシタバ							○		
25	15	28	1	2	9	11	6	6			

長野県…28種（石塚，2011） 伊那谷…25種（井原） 高森町…15種（2020年1月4日現在）

フシキキシタバ

これまで伊那谷での記録がなかったフシキキシタバを、6月中旬から7月中旬までと出現期間は短かったものの、松岡城址と天白公園で採集することができました。どちらも里山の雑木林に生息していました。これまで見つからなかったのは、あまりに身近な環境であるため、調査対象から外れていたか、最近になって分布域を拡大している種であることが考えられます。



フシキキシタバ



昼間活動するガ

ガと言えば夜間活動するものと思われませんが、昼間活動している種も結構あります。

イカリモンガ

テングチョウに似ているのでよく間違えられます。各種の花を訪れます。3月から4月にはウメやキブシの花、夏はアザミの花、越冬前の成虫は11月にフジバカマの花を訪れている姿を見ることができました。前翅の赤い紋様が舟のイカリに似ていることからイカリモンガと呼ばれています。

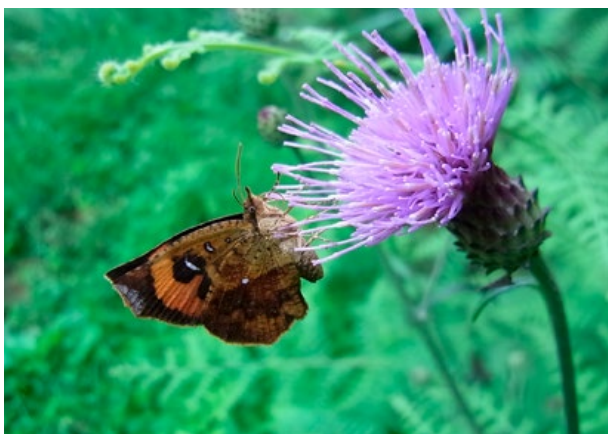

アザミの花を訪れるイカリモンガ

トラガ

5月から6月に出現します。黒地に鮮やかな黄色の紋が目立つやや大型のガで、ウツギの花の周りを忙しく飛び回ります。



ウツギの花を訪れるトラガ

カバシャク

4月の気温が穏やかな日に現れます。どこにでもいるというわけではなく極めて局地的な分布をする種と思われ、高森町では不動滝周辺で確認できただけです。コンクリート壁の湿った場所で吸水している姿を見ることができました。

ウスバツバメガ

10月に出現し、サクラ類の周りを飛んでいる姿が見られます。個体数はあまり多くありません。ウスバシロチョウによく似ているということで比較の対象になっていることがあります。

キアシドクガ

6月に出現します。純白のやや大型種です。時に大発生をし、昼間、おびただしい数の成虫が食樹であるミズキの周りを前後左右に飛び回る様子が見られることがあります。そういう時にはミズキの根元周辺で蛹を見ることがもできます。

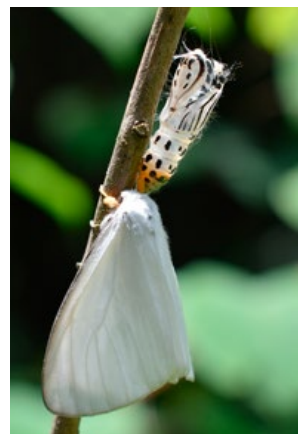

キアシドクガ

ヒゲナガガのなかま

5月から6月に草やぶ周辺で見ることができません。開張は20mm前後の小さいガですが前翅の2～4倍もある長い触角を持っており、触角にぶら下がるような独特の飛び方をします。

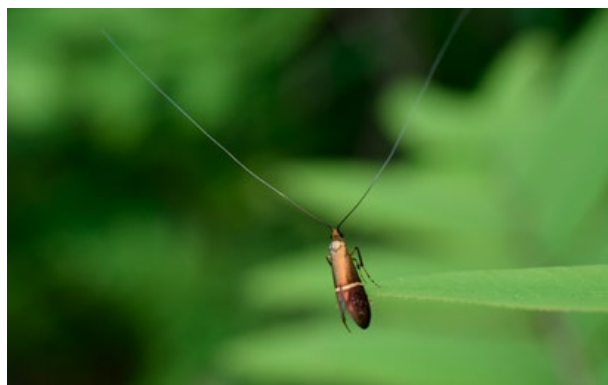

ヒゲナガガのなかま



不動滝での調査

標高 900 mにある落葉広葉樹に取り囲まれた環境で、2018（平成 30）年 4 月より 2019（令和元）年 8 月まで月 1 回の割合でライトトラップ調査を行いました。光源は 100 w 水銀灯（2 燈）と 40 w 蛍光灯を使用しました。日没後に行い、冬期は 1.5 時間と短かったですが、夏期は 3～5 時間程点灯しました。

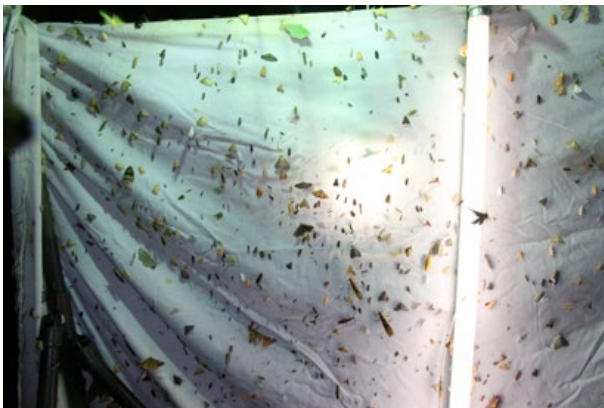

ライトトラップの光に集まるガ（撮影：松島高根）

計 14 回の調査で 750 種ほどを確認することができました。これは高森町で確認できたガの 57% を占めています。多かったのはヤガ上科に属するおよそ 300 種、次いでシャクガ上科 180 種、メイガ上科 70 種、ハマキガ上科 65 種でした。

飛来個体のピークは 6 月で 145 種ほどを目撃することができました。寒い時期になってからも 11 月に 25 種、12 月に 15 種と、少ないながらも飛来を確認できました。

ミクロと呼ばれている小型蛾類から大型種のオオミズアオまで、その時々によってライトへ飛来する種にも変化があり、楽しく調査をすることができました。

確認した種の中には、タケウチエダシャク、タカオキリガ、エグリキリガ、キマエキリガなど、産地が限定されている種も含まれていました。タケウチエダシャクは伊那谷が多産地として知られており、4 月中旬から下旬に出現するやや大型のシャクガです。



タケウチエダシャク（撮影：松島高根）



左：エグリキリガ 右：テングアツバ（撮影：松島高根）



ヒメヤママコ（撮影：松島高根）



調査に合わせて観察会も実施
（撮影：松島高根）



長野県レッドリスト種

【情報不足】

■コシロシタバ

1ex, 13. ix .2017, 湯ヶ洞. 1ex, 18. viii .2018, 天白公園.
2exs, 14. ix .2018, 山吹公園. 1ex, 6. x .2019, 牛牧.

【留意種】

■ヒメシロシタバ

3exs, 8. ix .2017, 1ex, 24. ix .2017, 1ex,
28. ix .2018, 湯ヶ洞.

1ex, 17. vii .2019, 1ex, 4. viii .2019, 松岡城址.
1ex, 10. viii .2017, 不動滝.

■ウスミモンキリガ

1ex, 8. iii .2018, 2exs, 23. iii .2018, 堂所.
1ex, 27. iii .2018, 松岡城址.

■ミスジキリガ

1ex, 18. xi .2018, 牛牧.



コシロシタバ

■クロスジヒメアツバ

1ex, 4. x .2018, 1ex, 7. xi .2019, 牛牧.
阿南町・天龍村での記録(1980年代)はあるが未発表

■ミジンアツバ

1ex, 17. ix .2018, 湯ヶ洞. 2exs, 2. x .2018, 不動滝.
天龍村・阿南町での記録(1980年代)はあるが未発表

■マガリミジンアツバ

1ex, 4. vii .2019, 不動滝.
阿智村・売木村での記録(1980年代)はあるが未発表

■アオアツバ

10exs, 8. x .2018, 牛牧
天龍村での記録(1986年)はあるが未発表

■オスグロホソアツバ

1ex, 10. viii .2018, 湯ヶ洞. 1ex, 24. x .2018, 牛牧.
1ex, 15. v .2018, 1ex, 3. v .2019, 不動滝.
天龍村ほかでの記録はある(1980年代)未発表

■ミジンベニコヤガ

1ex, 12. vii .2018, 胡麻目大橋.
天龍村での記録(1984年)はあるが未発表

■ベニシマコヤガ

3exs, 12. vii .2018, 胡麻目大橋.
阿南町・天龍村での記録(1980年代)はあるが未発表

■ムラサキオオアカキリバ

1ex, 17. vii .2018, 不動滝. 1ex, 10. viii .2018, 不動滝.
1ex, 13. x .2018, 松岡城址.
上村での記録(1991年)はあるが未発表

■マエグロシラオビアカガネヨトウ

1ex, 7. x .2018, 湯ヶ洞.
1ex, 15. v .2018, 1ex, 23. v .2019, 1ex, 28. vii .
2019, 不動滝.
天龍村での記録(1995年)はあるが未発表

■フシキキシタバ

6exs, 17. vi .2018, 3exs, 22. vi .2018, 3exs,
17. vii .2019, 松岡城址.
1ex, 1. vii .2018, 天白公園.
局所的分布。伊那谷初記録。

■オオトウスグロクチバ

1ex, 11. x .2017, 湯ヶ洞.
記録は散発的で偶産種と考えられる。

注目すべき種

～長野県初記録ほか～

■マガリキドクガ

1♀, 13. ix .2017, 湯ヶ洞. 1♀, 11. x .2017, 湯ヶ洞.
個体数の少ない全国的な稀種 長野県初記録と思われる

■クリイロアツバ

3exs, 24. x .2018, 牛牧.
阿南町での記録(1986年)はあるが未発表

■ナミグルマアツバ

1ex, 1. vii .2018, 2exs, 18. viii .2018, 天白公園.
1ex, 12. viii .2019, 1ex, 17. viii .2019, 松岡城址.
天龍村での記録(1995年)はあるが未発表

■ヒメナミグルマアツバ

1ex, 17. vii .2019, 松岡城址.
下條村での記録(1989年)はあるが未発表

■オオトウアツバ

2exs, 6. viii .2019, 松岡城址.
阿智村・天龍村での記録(1985年)はあるが未発表

● 目録 (観察記録)

採集年 / 月 / 日	採集場所	種名	記録	備考	
イカリモンガ上科					
イカリモンガ科					
2017	4 23	不動滝	イカリモンガ	目撃	
2018	3 27	塚越	イカリモンガ	2exs コブシ・ウメ	
2018	4 3	堂所		キブシ	
2019	4 18	不動滝			
2019	11 2	月夜平		フジバカマ	
カギバガ上科					
カギバガ科					
カギバガ亜科					
2017	8 16	湯ヶ洞	マエキカギバ	♀	
2017	8 23	湯ヶ洞	マエキカギバ	♀	
2018	5 6	湯ヶ洞		2 ♂	
2018	6 7	湯ヶ洞			
2019	5 23	不動滝		♂	
2019	7 4	不動滝		♀	
2018	7 12	胡麻目大橋		オガサワラカギバ	♀
2019	7 4	不動滝			
2017	9 8	湯ヶ洞		ヒメハイロカギバ	
2017	9 8	湯ヶ洞		ヤマトカギバ	♀
2019	7 4	不動滝			
2018	5 11	湯ヶ洞	エゾカギバ		
2018	9 14	山吹公園			
2017	9 13	湯ヶ洞	ウスオビカギバ	♀	
2017	9 12	湯ヶ洞	オビカギバ	2 ♂	
2018	5 15	不動滝	オビカギバ	♂	
2018	6 4	湯ヶ洞		2 ♂	
2019	7 28	不動滝			
2017	10 11	湯ヶ洞		ウコンカギバ	1 ♂ 1 ♀
2017	9 24	湯ヶ洞	ギンモンカギバ	♂	
2018	4 30	湯ヶ洞	ウスイロカギバ	♂	
2018	4 19	湯ヶ洞		♂	
2019	5 23	不動滝		♂	
2019	7 4	不動滝		♂	
2017	9 17	湯ヶ洞		ヒトツメカギバ	♀
2018	6 13	不動滝	ヒトツメカギバ	♂	
2018	8 10	不動滝		♀	
2017	8 13	湯ヶ洞		アシベニカギバ	♀
2017	9 17	湯ヶ洞	アシベニカギバ	♂	
2018	6 13	不動滝		2 ♂	
2018	8 10	不動滝		2 ♂	
オオカギバガ亜科					
2018	6 13	不動滝	オオカギバ		
2019	7 4	不動滝	ギンスジカギバ	目撃	
トガリバガ亜科					
2017	8 23	湯ヶ洞	モントガリバ	♂	
2018	7 7	天白公園	モントガリバ	♂ 樹液	
2019	5 23	不動滝		♀	
2019	7 14	天白公園		♂	
2018	4 21	不動滝	ウスベニトガリバ	2exs	
2019	4 25	不動滝	ウスベニトガリバ	ライト	
2017	9 8	湯ヶ洞		ヒメウスベニトガリバ	
2018	5 15	不動滝			
2018	6 13	不動滝		2exs	
2019	5 23	不動滝			
2018	7 17	不動滝	ウスベニアヤトガリバ		
2018	8 10	不動滝			
2019	7 28	不動滝			
2017	9 17	湯ヶ洞	アヤトガリバ		

採集年 / 月 / 日	採集場所	種名	記録	備考
2017	9 21	湯ヶ洞	アヤトガリバ	
2018	5 15	不動滝	アヤトガリバ	
2019	5 23	不動滝		
2018	6 7	湯ヶ洞		オオバトガリバ
2018	6 13	不動滝	オオバトガリバ	2exs
2018	7 7	天白公園		
2019	7 4	不動滝		
2019	8 4	松岡城址		
2017	8 30	湯ヶ洞	ホソトガリバ	
2018	8 18	天白公園	ホソトガリバ	
2018	6 4	湯ヶ洞		オオマエベニトガリバ
2018	6 7	湯ヶ洞		
2019	7 4	不動滝		
2017	10 18	湯ヶ洞	ナカジロトガリバ	♂
2019	11 17	牛牧	ナカジロトガリバ	♀
2018	6 13	不動滝		
2018	7 17	不動滝	ウスジロトガリバ	
2019	5 23	不動滝		
2019	7 4	不動滝		
2018	6 13	不動滝		ギンモントガリバ
2019	7 4	不動滝	ギンモントガリバ	2exs
2017	10 23	湯ヶ洞		ニッコウトガリバ
2018	9 28	湯ヶ洞	ニッコウトガリバ	
2019	10 22	湯ヶ洞		
2018	10 2	不動滝		ムラサキトガリバ
2018	10 8	牛牧	ムラサキトガリバ	糖蜜
2018	11 8	不動滝		ウスムラサキトガリバ
2018	3 23	湯ヶ洞	クラマトガリバ	♂
2019	3 27	不動滝	クラマトガリバ	2exs
2018	4 21	不動滝		ホシボシトガリバ
2017	4 22	不動滝	マユミトリバガ	
2018	3 27	松岡城址		
2018	4 21	不動滝		
2019	3 29	牛牧		
2019	4 9	山吹		2exs
2018	7 17	不動滝	タケウチトガリバ	
2018	8 10	不動滝	タケウチトガリバ	
2019	10 23	湯ヶ洞		
アゲハモドキガ科				
2018	8 10	不動滝	キンモンガ	
シャクガ上科				
ツバメガ科				
フタオガ亜科				
2018	6 13	不動滝	クロフタオ	
2018	8 10	不動滝	クロフタオ	2exs
2018	9 9	不動滝		
2018	5 22	五陵の森		クロホシフタオ
2018	6 13	不動滝	クロホシフタオ	3exs
2018	8 10	不動滝		
2017	9 17	湯ヶ洞	ヒメクロホシフタオ	
2017	7 8	山吹公園	クロオビシロフタオ	
2017	8 19	湯ヶ洞	クロオビシロフタオ	
2018	10 7	湯ヶ洞		
2017	10 11	湯ヶ洞	カバイロフタオ	
シャクガ科				
カバシャク亜科				
2017	4 22	不動(960)	カバシャク	3 ♂
2018	4 2	不動(960)	カバシャク	3exs
2018	4 20	不動(960)		♀
2019	4 18	不動滝		

昆虫類

3. 高森町の動物

採集年/月/日	採集場所	種名	記録	備考
エダシヤク亜科				
2018 6 13	不動滝	ヘリグロマダラエダシヤク		
2018 5 6	湯ヶ洞	エウマダラエダシヤク		
2018 5 11	湯ヶ洞			
2018 5 15	不動滝		4exs	
2019 5 23	不動滝	マダラエダシヤク sp.		
2017 7 19	市田河原	クロマダラエダシヤク		
2018 5 15	不動滝	シロオビヒメエダシヤク	2exs	
2018 6 13	不動滝			
2019 5 23	不動滝			
2017 9 8	湯ヶ洞	クロミスジシロエダシヤク	♂	
2018 5 6	湯ヶ洞	フタホシシロエダシヤク		
2017 8 23	湯ヶ洞	バラシロエダシヤク		
2018 4 12	湯ヶ洞			
2017 8 23	湯ヶ洞	ミスジコナフエダシヤク	♀	
2018 5 15	不動滝		♂	
2018 5 6	湯ヶ洞	コスジシロエダシヤク		
2018 5 15	不動滝		♀	
2018 5 26	林道不動滝線		♂	
2018 9 14	山吹公園			
2019 7 28	不動滝		♀	
2018 6 13	不動滝	アトグロアミエダシヤク		
2018 5 15	不動滝	フタスジウスエダシヤク		
2019 5 23	不動滝			
2018 4 20	不動滝	ウスアオエダシヤク		
2018 4 30	湯ヶ洞		♀	
2018 5 11	湯ヶ洞			
2018 5 11	牛牧宮沢			
2019 5 23	不動滝		3exs	
2019 7 4	不動滝			
2018 5 25	堂所	フタスジオエダシヤク	♀	
2018 6 13	不動滝		2exs	
2017 7 8	山吹公園	マエキオエダシヤク		
2018 6 13	不動滝			
2018 6 17	松岡城址			
2019 7 4	不動滝			
2018 4 30	湯ヶ洞	モンオビエダシヤク	2exs	
2018 5 25	堂所	ウスオビヒメエダシヤク		
2019 7 4	不動滝			
2017 7 8	山吹公園	スジハグルマエダシヤク		
2017 7 15	堂所	ハグルマエダシヤク	♀	
2018 6 17	松岡城址			
2018 9 9	不動滝			
2017 7 8	山吹公園	スジハグルマエダシヤク		
2017 7 21	五陵の森			
2018 9 9	不動滝	クロハグルマエダシヤク		
2018 9 14	山吹公園			
2018 7 12	胡麻目大橋	オオヨスジアカエダシヤク	2♂	
2017 9 8	湯ヶ洞	ツマキエダシヤク		
2018 8 10	不動滝			
2018 9 14	山吹公園			
2018 6 10	松岡城址	フタテンオエダシヤク		
2017 7 19	市田河原	シャンハイオエダシヤク		
2018 8 10	不動滝	シロオビエダシヤク		
2018 9 9	不動滝		2exs	
2019 7 4	不動滝			
2017 8 21	大島山	シナノエダシヤク		
2019 7 4	不動滝			
2018 5 15	不動滝	チャオビエダシヤク	3exs	
2018 8 10	不動滝			

採集年/月/日	採集場所	種名	記録	備考
2018 6 13	不動滝	フトスジエダシヤク		
2019 7 28	不動滝			
2017 8 9	湯ヶ洞	トビカギバエダシヤク		
2017 8 13	湯ヶ洞			
2017 10 11	湯ヶ洞			
2019 7 28	不動滝	クロフキエダシヤク		
2019 7 28	不動滝	トンボエダシヤク	2exs	
2019 8 4	天白公園	ゴマダラシロエダシヤク		
2018 6 17	松岡城址	クロフオオシロエダシヤク		
2018 11 5	湯ヶ洞	ウスゴマダラエダシヤク	2♂	
2019 4 25	不動滝	キジマエダシヤク		ライト
2019 5 23	不動滝		2exs	
2019 7 4	不動滝	キシタエダシヤク	♂	
2017 10 8	湯ヶ洞	ナカウスエダシヤク	♀	
2017 10 18	湯ヶ洞		2♀	
2017 10 23	湯ヶ洞		♀	
2018 4 21	不動滝		♀	
2018 10 2	不動滝		2♂	
2018 11 5	湯ヶ洞		♀	
2017 10 8	湯ヶ洞	ウスバキエダシヤク?	♀	
2018 4 1	湯ヶ洞	ウスバキエダシヤク	♂	
2018 4 21	不動滝		2♂	
2018 4 30	湯ヶ洞		♀	
2017 4 25	不動滝	ウスバシロエダシヤク	♀	
2018 3 24	牛牧宮沢		♂	糖蜜
2019 4 5	不動滝		♂	
2019 4 25	不動滝		♂	ライト
2019 5 23	不動滝			
2018 10 2	不動滝	ネグロエダシヤク	2♀	
2018 9 9	不動滝	マダラシロエダシヤク	2exs	
2017 9 17	湯ヶ洞	クロクモエダシヤク	♀	
2017 10 14	湯ヶ洞		♂	
2018 6 13	不動滝		♀	
2017 8 19	湯ヶ洞	マツオオエダシヤク	♀	
2017 9 13	湯ヶ洞		♀	
2017 9 17	湯ヶ洞		♀	
2018 5 6	湯ヶ洞		♂	
2018 9 9	不動滝			
2019 5 23	不動滝		♂	
2019 8 6	松岡城址		♀	
2019 5 23	不動滝	キタルリモンエダシヤク		
2018 6 4	湯ヶ洞	ルリモンエダシヤク	♀	
2018 6 7	湯ヶ洞		♂	
2019 5 23	不動滝		2♀	
2018 3 12	牛牧宮沢	シロテンエダシヤク	2♂	糖蜜
2018 4 21	不動滝		♂	
2017 8 21	大島山	ヨモギエダシヤク	♀	
2018 4 13	湯ヶ洞		♂	
2017 7 29	山の寺	セプトエダシヤク	♂	
2018 4 16	湯ヶ洞			
2018 4 21	不動滝		♂	
2018 5 6	湯ヶ洞			
2019 4 25	不動滝		♂	ライト
2019 5 2	湯ヶ洞			
2019 5 23	不動滝		♂	
2019 7 28	不動滝			
2019 7 28	不動滝	ウストビスジエダシヤク		
2018 4 1	湯ヶ洞	オオトビスジエダシヤク		
2018 4 30	湯ヶ洞			
2019 4 25	不動滝			
2019 5 23	不動滝		♂	

3. 高森町の動物

採集年 / 月 / 日	採集場所	種名	記録	備考		
2017	7	8	山吹公園	フトフタオビエダシャク	♀	
2017	10	11	湯ヶ洞		♂	
2018	4	10	堂所		♀	
2018	4	12	湯ヶ洞		♀	
2018	4	19	湯ヶ洞		♀	
2018	4	30	湯ヶ洞		♀	
2019	4	25	不動滝		♀	ライト
2018	4	20	不動滝	スギノキエダシャク		
2019	5	23	不動滝			
2017	8	19	湯ヶ洞	ウスジロエダシャク	2♂	
2018	4	30	湯ヶ洞			
2019	4	5	不動滝			
2019	7	28	不動滝			
2018	6	13	不動滝	ハミスジエダシャク		
2019	11	17	牛牧			
2017	9	21	湯ヶ洞	ウスバミスジエダシャク	♀	
2018	5	15	不動滝		♀	
2018	7	17	不動滝	ソトシロオビエダシャク		
2019	7	28	不動滝			
2017	10	11	湯ヶ洞	ヒロバウスアオエダシャク		
2019	5	23	不動滝	シナトビスジエダシャク		
2018	5	15	不動滝	シタクモエダシャク	♂	
2018	3	14	湯ヶ洞	ナミスジエダシャク		
2018	6	13	不動滝			
2017	8	26	湯ヶ洞	ホシミスジエダシャク	♀	
2018	6	7	湯ヶ洞	ナミガタエダシャク	♀	
2017	9	24	湯ヶ洞	オレクギエダシャク	♀	
2018	5	11	湯ヶ洞	ニセオレクギエダシャク	♂	
2018	5	22	五陵の森		♀	
2017	8	4	市田河原	ウスグロナミエダシャク	♀	
2018	7	10	不動滝	ハラゲチビエダシャク		
2017	8	23	湯ヶ洞			
2017	8	17	湯ヶ洞			
2019	4	25	不動滝			ライト
2019	5	23	不動滝			
2019	7	28	不動滝			
2018	9	14	山吹公園	チビトビスジエダシャク	2exs	
2018	4	13	湯ヶ洞	ハンノトビスジエダシャク		
2018	4	21	不動滝			
2019	5	23	不動滝			
2017	8	16	湯ヶ洞	ヨツメエダシャク	♀	
2018	6	13	不動滝	シロモンキエダシャク		
2019	7	28	不動滝			
2019	7	4	不動滝	クロスジハイイロエダシャク	♀	
2018	5	11	湯ヶ洞	リンゴツノエダシャク	♂	
2018	6	7	湯ヶ洞	シロスジオオエダシャク	♀	
2018	7	17	不動滝	ヒロオビオオエダシャク	♂	
2019	7	4	不動滝		♂	
2018	8	10	不動滝	チャマダラエダシャク	♀	
2018	8	10	不動滝	オオトビエダシャク	♀	
2018	9	9	不動滝		♂	
2018	9	9	不動滝	コツマキウスグロエダシャク		
2018	9	9	不動滝	ソトキクロエダシャク		
2018	6	13	不動滝	キマダラツバメエダシャク	♀	
2018	3	18	湯ヶ洞	シロフフユエダシャク	♂	
2018	3	23	湯ヶ洞		♂	
2017	11	27	松岡城址	クロスジフユエダシャク	5♂, 1cp	
2018	11	24	新川		♂	
2018	11	27	松岡城址		3♂	

採集年 / 月 / 日	採集場所	種名	記録	備考		
2019	11	27	牛牧	クロスジフユエダシャク	♂	
2019	11	30	牛牧		2♂	
2019	12	1	松岡城址		2♂, 1cp	
2018	12	3	不動滝	チャバネフユエダシャク	♂	ライト
2019	11	25	牛牧		♂	照明
2019	12	6	牛牧		♂	
2019	12	11	松岡城址		4♂	
2019	12	15	松岡城址		♂	
2018	4	21	不動滝	オカモトトゲエダシャク	♂	
2019	3	27	不動滝		2♂	ライト
2019	11	31	牛牧	チャエダシャク	♂	
2019	11	17	牛牧		♂	
2019	12	25	牛牧		♂	
2019	12	6	牛牧		♂	
2017	8	10	湯ヶ洞	オオシモフリエダシャク	♂	
2018	7	17	不動滝		♂	
2018	4	21	不動滝	トビモンオオエダシャク	♂	
2019	3	27	不動滝		2♂	ライト
2019	4	5	湯ヶ洞		♂	
2018	4	13	湯ヶ洞	タケウチエダシャク		前翅2枚
2018	4	16	湯ヶ洞		♂	
2018	4	21	不動滝		6♂	
2018	6	7	湯ヶ洞	キオビゴマダラエダシャク		
2018	6	7	湯ヶ洞	ウスイロオオエダシャク		
2018	4	21	不動滝	アミメオオエダシャク	♂	
2018	8	10	不動滝		♂	
2019	4	25	不動滝		♂	ライト
2018	4	21	不動滝	ニッコウエダシャク	1♂, 2♀	ライト
2019	4	25	不動滝		♀	
2018	11	8	不動滝	カバエダシャク	2♂, 1♀	
2018	11	24	新川		♂	
2019	11	25	牛牧		♂	
2018	3	27	松岡城址	ハスオビエダシャク	♂	糖蜜
2018	4	13	湯ヶ洞		♂	
2018	4	21	不動滝		♂	
2019	4	25	不動滝			ライト
2018	11	8	不動滝	ニトベエダシャク	♂	
2019	11	15	松岡城址		♂	
2019	11	17	牛牧		♂	
2019	11	25	牛牧		♂	
2018	3	18	湯ヶ洞	アトジロエダシャク	♂	
2018	3	23	湯ヶ洞		♂	ライト
2019	3	22	湯ヶ洞		♂	
2019	3	27	不動滝		♂	
2018	3	11	松岡城址	ヒロバトガリエダシャク	♂	
2018	3	27	松岡城址		♂	糖蜜
2018	3	12	牛牧宮沢	ホソバトガリエダシャク	♂	
2018	3	27	松岡城址		♂	糖蜜
2017	9	13	湯ヶ洞	ゴマフキエダシャク	♀	
2018	7	17	不動滝			
2019	7	4	不動滝		♂	
2017	9	17	湯ヶ洞	オイワケキエダシャク	♀	
2018	6	13	不動滝		♀	
2018	9	9	不動滝		♂	
2017	8	19	湯ヶ洞	ウスクモエダシャク	♀	
2017	9	21	湯ヶ洞		♀	
2018	5	15	不動滝		♂	
2019	5	23	不動滝		♂	
2018	4	21	不動滝	ハルタウスクモエダシャク	♀	

昆虫類

3. 高森町の動物

採集年 / 月 / 日	採集場所	種名	記録	備考
2018	3 / 23	湯ヶ洞	ヒゲマダラエダシヤク	2♂ ライト
2018	4 / 21	不動滝		2♀
2019	4 / 5	不動滝		♂
2017	8 / 23	湯ヶ洞	ギンスジエダシヤク	♀
2017	9 / 21	湯ヶ洞	ハソビカバエダシヤク	♀
2016	6 / 10	不動滝	クロモンキリバエダシヤク	幼虫 写真
2019	3 / 27	不動滝		2exs ダンコウ バイ
2018	6 / 7	湯ヶ洞	サラサエダシヤク	
2019	7 / 31	不動滝	シロモンクロエダシヤク	
2018	7 / 17	不動滝	モンキクロエダシヤク	2♂
2018	8 / 10	不動滝		1♀
2018	8 / 10	不動滝		3♂
2017	9 / 8	湯ヶ洞	マエキトビエダシヤク	
2018	5 / 6	湯ヶ洞		2exs
2019	4 / 22	湯ヶ洞		
2018	5 / 15	不動滝	ウスグロノコバエダシヤク	♀
2017	9 / 21	湯ヶ洞	エグリツマエダシヤク	♂
2017	10 / 23	湯ヶ洞		♂
2019	4 / 25	不動滝		♀ ライト
2018	4 / 19	湯ヶ洞	モンシロツマキリエダシヤク	♂
2018	4 / 21	不動滝		♂
2018	5 / 22	大島山		♂
2018	5 / 26	林道不動滝線	ミスジツマキリエダシヤク	♂
2018	7 / 17	不動滝		♂
2019	4 / 25	不動滝		♂ ライト
2019	5 / 23	不動滝		♀
2019	7 / 28	不動滝		♂
2018	7 / 17	不動滝	キマダラツマキリエダシヤク	♀
2019	7 / 28	不動滝		♀
2018	7 / 17	不動滝	キエダシヤク	♀
2018	6 / 13	不動滝	テンモンチビエダシヤク	
2017	9 / 17	湯ヶ洞	ツマキリウスキエダシヤク	
2018	5 / 15	不動滝		
2018	4 / 21	不動滝	ウスムラサキエダシヤク	♂
2018	4 / 21	不動滝	ムラサキエダシヤク	2♀
2019	4 / 25	不動滝		♂ ライト
2018	5 / 15	不動滝	ナシモンエダシヤク	1♀
2018	6 / 13	不動滝		1♂
2018	8 / 10	不動滝		♀
2017	10 / 11	湯ヶ洞	キバラエダシヤク	♀
2017	10 / 14	湯ヶ洞		1♂
2017	10 / 14	湯ヶ洞		1♀
2018	8 / 10	不動滝		♂
2018	9 / 9	不動滝		♂
2018	4 / 21	不動滝	ツマキリエダシヤク	♂
2018	5 / 15	不動滝		♀
2019	7 / 4	不動滝		♀
2018	6 / 13	不動滝	モミジツマキリエダシヤク	
2017	8 / 13	湯ヶ洞	ナカキエダシヤク	♂
2017	9 / 12	湯ヶ洞		♀
2018	5 / 6	湯ヶ洞		1♂
2018	8 / 18	天白公園		1♀
2018	7 / 12	胡麻目大橋	コナフキエダシヤク	♂
2017	7 / 8	山吹公園	フタマエホシエダシヤク	♂
2018	5 / 15	不動滝	ツマトビシロエダシヤク	
2017	9 / 17	湯ヶ洞	ウコンエダシヤク	♀
2018	8 / 10	不動滝		♀
2018	9 / 14	山吹公園		♀

採集年 / 月 / 日	採集場所	種名	記録	備考
2017	10 / 8	湯ヶ洞	ウスキツバメエダシヤク	♀
2017	10 / 11	湯ヶ洞		1♂
2017	10 / 11	湯ヶ洞		1♀
2017	10 / 23	湯ヶ洞		♂
2018	9 / 28	湯ヶ洞		♂
2018	10 / 2	不動滝		♂
2017	9 / 13	湯ヶ洞	ノムラツバメエダシヤク	♂
2017	9 / 17	湯ヶ洞		♀
2019	10 / 23	湯ヶ洞		♀
2018	6 / 13	不動滝	コガタツバメエダシヤク	♂
2018	6 / 11	湯ヶ洞		♀
2018	7 / 17	不動滝	トラフツバメエダシヤク	
2019	7 / 28	不動滝		
フユシヤク亜科				
2019	12 / 5	牛牧	シロオビフユシヤク	♂ 照明
2019	12 / 20	大丸山公園		♂
2019	12 / 21	大丸山公園		♂
2019	12 / 23	牛牧	クロバネフユシヤク	♂
2018	2 / 26	松岡城址	クロテンフユシヤク	2♂
2018	3 / 2	松岡城址		♂
2018	3 / 18	湯ヶ洞		♂
2018	3 / 23	湯ヶ洞		♂
2019	2 / 25	松岡城址		3♂
2019	2 / 26	松岡城址		4♂
2019	3 / 5	松岡城址		♂
2019	12 / 20	大丸山公園		3♂
2019	12 / 25	牛牧		♂
2019	12 / 26	牛牧		♂
2019	12 / 30	牛牧		♂
2020	1 / 1	牛牧		♂
2018	1 / 7	大島山	ウスバフユシヤク	♂
2019	12 / 20	大丸山公園		♂
2019	12 / 21	大丸山公園		2♂
2019	12 / 23	牛牧		♂
2020	1 / 1	大丸山公園		7♂ ・3cp
2020	1 / 2	大丸山公園		2♂ ・2cp
2020	1 / 4	松岡城址		♂
2018	3 / 25	瑠璃寺		♂ 拾得
2018	3 / 2	松岡城址	ホソウスバフユシヤク	2♂
2018	3 / 3	松岡城址		6♂
2018	3 / 11	松岡城址		2♂
2019	3 / 24	新川		♂
2019	3 / 8	大丸山公園		4♂
2019	3 / 27	不動滝		2♂ ライト
2019	12 / 30	牛牧	ウスモンフユシヤク	4♂
2020	1 / 1	牛牧		5♂
2020	1 / 2	牛牧		♂
2020	1 / 4	松岡城址		♂
アオシヤク亜科				
2018	4 / 1	湯ヶ洞	オオシロアヤシヤク	
2018	4 / 19	湯ヶ洞		
2018	7 / 3	湯ヶ洞		2exs
2017	8 / 13	湯ヶ洞	オオアヤシヤク	♀
2017	9 / 8	湯ヶ洞		♂
2017	9 / 17	湯ヶ洞		♂
2017	8 / 26	湯ヶ洞	ウスアオシヤク	♀
2018	5 / 15	不動滝		♂
2018	9 / 9	不動滝		♀
2019	5 / 23	不動滝		♂
2019	7 / 4	不動滝		♂
2018	6 / 7	湯ヶ洞	チズモンアオシヤク	

3. 高森町の動物

採集年 / 月 / 日	採集場所	種名	記録	備考	
2017	8	23	湯ヶ洞	ヒメカギバアオシャク	
2018	7	17	不動滝	オオシロオビアオシャク	♂
2017	8	10	湯ヶ洞	カギシロスジアオシャク	♂
2017	8	16	湯ヶ洞		♂
2017	8	23	湯ヶ洞		♂
2017	9	21	湯ヶ洞		♂
2018	6	4	湯ヶ洞		♂
2018	7	12	胡麻目大橋		♂
2018	9	9	不動滝		♀
2018	9	14	山吹公園		2♂
2017	8	10	湯ヶ洞	キマエアオシャク	♀
2017	8	13	湯ヶ洞		♀
2018	6	13	不動滝		♂
2018	9	14	山吹公園	ナミガタウスアオシャク	♂
2019	8	24	湯ヶ洞		
2018	4	13	湯ヶ洞	ヒメウスアオシャク	
2018	9	14	山吹公園		♀
2019	7	28	不動滝		♂
2018	5	15	不動滝	マルモンヒメアオシャク	
2018	6	13	不動滝	スジモンツバメエダシャク	♂
2018	7	17	不動滝		♂
2017	8	30	湯ヶ洞	ツバメアオシャク	♀
2018	6	11	湯ヶ洞		♀
2018	7	17	不動滝		♀
2018	6	17	松岡城址	ヒロバツバメアオシャク	2♀
2019	7	28	不動滝		♀
2017	9	20	湯ヶ洞	ハガタツバメアオシャク	♂
2019	7	4	不動滝	キバラヒメアオシャク	♀
2019	7	28	不動滝		2♀
2017	8	4	市田河原	コウスアオシャク	
2017	5	16	堂所		♀
2018	5	15	不動滝	ウスハラアカアオシャク	
2018	6	13	不動滝		
2019	7	4	不動滝		
2018	4	30	湯ヶ洞	ホソハラアカアオシャク	
2018	6	13	不動滝		
2019	8	24	湯ヶ洞		
2018	7	17	不動滝	ナミスジコアオシャク	2exs
2018	6	13	不動滝	ヘリジロツツメアオシャク	1♂ 1♀
2017	8	16	湯ヶ洞	クロモンアオシャク	♀
2017	10	8	湯ヶ洞		♀
2018	6	13	不動滝		♂
2018	7	12	胡麻目大橋		♂
2019	8	24	湯ヶ洞		♂
2018	7	17	不動滝	ハガタクスジアオシャク	♂
2018	6	13	不動滝	カラフトウスアオシャク	♂
2017	8	23	湯ヶ洞	ヨツメアオシャク	♀
2018	9	4	山吹公園		♂
2018	9	28	湯ヶ洞	コシロスジアオシャク	
2017	9	17	湯ヶ洞	コヨツメアオシャク	♀
2017	10	11	湯ヶ洞		1♂ 1♀
2018	5	11	湯ヶ洞		♂
2018	7	12	胡麻目大橋		♀
2018	11	10	堂所		♂
2018	5	15	不動滝	アオシャク亜科 sp.	♂
2018	7	17	不動滝		♀
2019	7	28	不動滝		♀
ヒメシャク亜科					
2017	8	23	湯ヶ洞	シロモンアオヒメシャク	♀

採集年 / 月 / 日	採集場所	種名	記録	備考	
2018	9	14	山吹公園	フタナミトビヒメシャク	♂
2018	9	14	山吹公園	ベニスジヒメシャク	♀
2017	8	23	湯ヶ洞	コベニスジヒメシャク	♂
2018	9	14	山吹公園		♀
2018	9	22	胡麻目大橋		♂
2017	9	17	湯ヶ洞	ウスベニスジヒメシャク	♀
2017	8	9	湯ヶ洞	ヒトツメオオシロヒメシャク	
2018	5	11	牛牧宮沢	ウンモンオオシロヒメシャク	
2017	7	20	牛牧宮沢	マエキヒメシャク	
2017	8	13	湯ヶ洞	モントビヒメシャク	
2017	9	8	湯ヶ洞	タカオシロヒメシャク	
2017	9	12	湯ヶ洞		
2018	5	25	堂所	スミレシロヒメシャク	
2019	7	17	松岡城址	ウラナミヒメシャク	
2017	10	11	湯ヶ洞	ハスジトガリヒメシャク	
2018	9	14	山吹公園		2exs
2017	7	20	牛牧宮沢	キナミシロヒメシャク	
2018	6	10	松岡城址		
2017	7	15	堂所	クロスジシロヒメシャク	
2019	8	12	松岡城址	ヨツボシウスキヒメシャク	
2018	9	14	山吹公園	ウスウラナミヒメシャク	
2017	8	30	湯ヶ洞	ベニヒメシャク	
2018	9	14	山吹公園		
2018	6	4	湯ヶ洞	キオビベニヒメシャク	
2018	6	2	松岡城址		
2019	8	12	松岡城址		
2018	7	25	天白公園	マエベニヒメシャク	
2018	8	10	不動滝	クロテントビヒメシャク	
2018	7	3	湯ヶ洞	ヨスジキヒメシャク	
2019	7	28	不動滝		
2019	8	6	松岡城址	ホソスジキヒメシャク	
2017	8	10	湯ヶ洞	ウスモンキヒメシャク	
2018	7	12	胡麻目大橋	ウスモンキエダシャク	
2017	9	8	湯ヶ洞	ウスキヒメシャク	
2017	9	13	湯ヶ洞		
2017	9	24	湯ヶ洞		
2017	10	11	湯ヶ洞		3exs
2018	6	10	松岡城址		
2018	9	14	山吹公園		
2019	8	17	松岡城址		
2017	10	11	湯ヶ洞	ヒメシャク亜科 sp.	
2018	9	14	山吹公園		
2018	7	12	胡麻目大橋		
ナミシャク亜科					
2019	7	28	不動滝	ルリオビナミシャク	
2018	4	21	不動滝	シタコバナナミシャク	♀
2018	5	15	不動滝		
2019	4	18	不動滝		ライト
2019	5	23	不動滝		
2018	4	21	不動滝	ハイイロコバナナミシャク	♀
2018	4	21	不動滝	チャオビコバナナミシャク	♀
2018	4	21	不動滝	ヒメシタコバナナミシャク	♀
2018	4	12	湯ヶ洞	チャマダラコバナナミシャク	♀
2019	4	5	不動滝		2exs
2018	4	1	湯ヶ洞	ウスミドリコバナナミシャク	
2019	4	5	不動滝		
2018	4	21	不動滝	クロオビシロナミシャク	3exs
2019	4	25	不動滝	ホソクロオビナミシャク	ライト
2018	4	16	湯ヶ洞	ウスベニスジナミシャク	♂
2019	3	27	不動滝		2exs ライト

昆虫類

3. 高森町の動物

採集年 / 月 / 日	採集場所	種名	記録	備考
2018 4 19	湯ヶ洞	ウスアカモンナミシャク		
2018 4 21	不動滝			
2018 4 30	湯ヶ洞	シロシタヒメナミシャク		
2018 6 4	湯ヶ洞	アトスジクロナミシャク		
2018 6 7	湯ヶ洞			
2018 10 2	不動滝			
2019 7 4	不動滝			
2018 6 13	不動滝	ゴマダラシロナミシャク		
2017 5 31	堂所	シロオビクロナミシャク		
2018 5 25	堂所			
2019 7 4	不動滝	ウスクモナミシャク	♂	
2017 8 26	湯ヶ洞	ホソバナミシャク	♂	
2018 6 7	湯ヶ洞		♂	
2018 6 13	不動滝			
2018 10 5	不動滝			
2019 5 23	不動滝			
2019 7 4	不動滝			
2017 9 13	湯ヶ洞	シラユキナミシャク		
2018 7 17	不動滝	キリバナホソナミシャク		
2019 5 23	不動滝			
2017 9 8	湯ヶ洞	ヨスジナミシャク	2 ♀	
2018 9 14	山吹公園		♀	
2017 9 21	湯ヶ洞	フトジマナミシャク		
2017 10 11	湯ヶ洞			
2017 10 27	市田河原			
2018 4 16	湯ヶ洞			
2018 10 8	牛牧			糖蜜
2018 12 2	松岡城址			
2018 5 15	不動滝	ハコベナミシャク		
2018 5 11	湯ヶ洞	キンオビナミシャク		
2018 5 15	不動滝			
2019 5 23	不動滝			
2019 7 28	不動滝	ヒメキンオビナミシャク		
2018 5 26	林道不動滝線	フタシロスジナミシャク		
2018 6 13	不動滝			
2018 8 10	不動滝			
2019 7 28	不動滝		2exs	
2018 3 26	湯ヶ洞	ナカモンキナミシャク		
2018 4 1	湯ヶ洞			
2018 4 13	湯ヶ洞		♀	
2019 3 27	不動滝			ライト
2019 4 1	山吹公園下	モンキナミシャク		
2019 4 15	牛牧			
2018 4 12	湯ヶ洞	ギフウスキナミシャク	♀	
2018 10 2	不動滝	ウスグロオオエダシャク		
2018 11 13	堂所	マエモンオオナミシャク		
2019 11 27	牛牧	クロヤエナミシャク		
2018 6 13	不動滝	オオシロオビクロナミシャク		
2018 5 10	不動滝	サカハチクロナミシャク		
2018 5 26	林道不動滝線			
2019 5 23	不動滝			
2017 10 23	湯ヶ洞	オオネグロウスベニナミシャク	2exs	
2017 11 13	湯ヶ洞		1 ♂ 1 ♀	
2018 10 2	不動滝			
2019 11 13	牛牧		♂	
2017 9 17	湯ヶ洞	テンヅマナミシャク		
2019 7 4	不動滝	ツマキシロナミシャク		
2017 9 24	湯ヶ洞	キマダラオオナミシャク	♂	
2017 11 13	湯ヶ洞		♀	

採集年 / 月 / 日	採集場所	種名	記録	備考
2019 7 4	不動滝	キガシラオオナミシャク	♀	
2019 7 28	不動滝		2 ♀	
2018 6 17	松岡城址	ナミガタシロナミシャク		
2018 6 7	湯ヶ洞	ウストビモンナミシャク	2exs	
2018 6 17	松岡城址			
2018 9 14	山吹公園			
2019 10 6	牛牧			
2018 8 10	不動滝	ヨコジマナミシャク		
2019 7 28	不動滝			
2018 5 11	湯ヶ洞	アトクロナミシャク		
2017 9 21	湯ヶ洞	チビアトクロナミシャク		
2017 7 8	山吹公園	セスジナミシャク		
2017 9 24	湯ヶ洞			
2018 6 13	不動滝			
2018 6 13	不動滝	オオハガタナミシャク		
2017 9 13	湯ヶ洞	セキナミシャク		
2018 11 5	湯ヶ洞			
2018 5 11	湯ヶ洞	ソトキナミシャク		
2018 5 15	不動滝		2exs	
2018 6 13	不動滝	ミヤマアミメナミシャク		
2018 5 15	不動滝	キアミメナミシャク		
2018 9 9	不動滝			
2018 5 15	不動滝	ハガタナミシャク	3exs	
2018 9 9	不動滝			
2019 5 23	不動滝			
2019 7 28	不動滝			
2019 8 4	松岡城址	シロホソスジナミシャク		
2019 8 12	松岡城址			
2019 7 4	不動滝	キホソスジナミシャク		
2017 9 17	湯ヶ洞	ビロードナミシャク		
2017 10 18	湯ヶ洞			
2018 11 5	湯ヶ洞			
2017 10 27	牛牧宮沢	フトジマナミシャク		
2018 7 17	不動滝	トビモンシロナミシャク	3exs	
2018 8 10	不動滝			
2019 7 28	不動滝		2exs	
2018 10 2	不動滝	フタテンナカジロナミシャク	2exs	
2017 10 23	湯ヶ洞	ツマキナカジロナミシャク		
2017 11 10	湯ヶ洞			
2017 11 13	湯ヶ洞			
2017 11 13	湯ヶ洞			
2018 10 2	不動滝			
2019 11 13	牛牧			
2019 12 3	牛牧			
2018 4 21	不動滝	オオクロオビナミシャク	2 ♂ 2 ♀	
2018 5 15	不動滝			
2019 4 25	不動滝			ライト
2019 5 23	不動滝			
2019 11 25	牛牧			
2018 6 13	不動滝	クロオビナミシャク		
2017 10 18	湯ヶ洞	ウスクロオビナミシャク		
2018 10 2	不動滝			
2017 12 7	牛牧	ナミスジフユナミシャク	♂	
2018 1 6	大島山		♀	
2018 12 4	牛牧		♂	
2018 12 15	牛牧		2 ♂	
2019 12 10	牛牧		2 ♂	照明
2019 12 11	松岡城址		5 ♂ 1cp	枝先静止
2019 12 12	松岡城址		1cp	
2019 12 15	松岡城址		2cp	

採集年 / 月 / 日	採集場所	種名	記録	備考		
2020	1	1	牛牧	ナミスジフユナミシャク	♂	
2017	12	7	牛牧	イチモジフユナミシャク	♂	照明
2017	12	13	牛牧		♂	
2018	12	3	不動滝	イチモンジフユナミシャク	目撃	ライト
2019	12	11	松岡城址		5 ♂	枝先静止
2019	12	12	松岡城址		♀	
2019	12	14	松岡城址		1cp. 2 ♀	
2019	12	15	松岡城址		1cp	
2020	1	1	牛牧		♂	
2019	12	5	牛牧	サザナミフユナミシャク	♂	照明
2019	12	11	松岡城址		1cp. 2 ♂	樹幹静止
2019	12	12	松岡城址		♂	
2019	12	14	松岡城址		1 ♂ 1 ♀	
2019	12	15	松岡城址		1cp. 1 ♂	
2019	12	15	牛牧		♂	照明
2019	12	18	松岡城址		2 ♂	
2019	12	1	松岡城址	クロオビフユナミシャク	♂	
2019	12	3	牛牧		♂	照明
2019	12	6	牛牧		♂	
2019	12	18	牛牧		♂	
2018	11	8	不動滝	ヒメクロオビフユナミシャク	2 ♂	
2018	11	8	不動滝	アキナミシャク		
2018	11	8	不動滝	ミドリアキナミシャク	3exs	糖蜜
2018	11	10	堂所			
2018	11	24	新川			
2019	11	23	堂所			
2017	11	13	湯ヶ洞	ナカオビアキナミシャク		
2018	11	8	不動滝		2exs	
2019	11	23	堂所			
2019	11	25	牛牧		♀	
2018	5	15	不動滝	シロオビマルバナミシャク		
2018	9	9	不動滝	ミヤマナミシャク		
2018	4	3	不動滝	マエモンハイイロナミシャク		
2018	4	20	不動滝			
2018	5	15	不動滝			
2019	5	23	不動滝			
2019	4	2	堂所	フタモンコナミシャク		
2019	4	18	不動滝			
2018	10	2	不動滝	ナナスジナミシャク	4exs	
2018	6	13	不動滝	テンスジヒメナミシャク		
2018	5	15	不動滝	チビヒメナミシャク		
2018	5	15	不動滝	ムスジシロナミシャク		
2017	8	23	湯ヶ洞	マンサクシロナミシャク		
2017	9	8	湯ヶ洞	フタマタシロナミシャク		
2018	6	13	不動滝	フタオモドキナミシャク		
2017	9	17	湯ヶ洞	キイロナミシャク		
2018	6	13	不動滝	アカモンコナミシャク		
2019	7	4	不動滝			
2017	10	8	湯ヶ洞	ヒメカバスジナミシャク		
2018	10	2	不動滝			
2017	10	8	湯ヶ洞	コカバスジナミシャク		
2018	9	9	不動滝			
2019	7	4	不動滝	キオビカバスジナミシャク		
2018	8	10	不動滝	フトオビヒメナミシャク	4exs	
2019	8	24	湯ヶ洞			
2018	4	21	不動滝	モンウスカバナミシャク		
2019	3	27	不動滝			ライト
2019	4	25	不動滝			

採集年 / 月 / 日	採集場所	種名	記録	備考		
2018	3	17	松岡城址	ソトカバナミシャク		
2018	4	1	湯ヶ洞			
2018	9	9	不動滝	ナカアオナミシャク	2exs	
2019	3	27	不動滝	アミモンカバナミシャク		ライト
2019	4	5	不動滝	ジンボカバナミシャク		
2018	5	15	不動滝	チャバナカバナミシャク		
2018	4	21	不動滝	ハネナガカバナミシャク	2exs	
2018	3	27	松岡城址	シロテンカバナミシャク	2exs	糖蜜
2018	9	14	山吹公園	マダラカバスジナミシャク		
2018	10	17	牛牧	ケブカチビナミシャク		糖蜜
2018	4	21	不動滝	クロスジアオナミシャク		
2019	5	12	天白公園			
2018	5	15	不動滝	アトシロナミシャク	2exs	ライト
2017	9	24	湯ヶ洞	ナカジロナミシャク		
2018	5	8	大島山			
2018	6	13	不動滝			
2019	5	23	不動滝	ナミシャク亜科 sp.	2exs	
カレハガ上科						
カレハガ科						
マツカレハ亜科						
2018	11	8	不動滝	ウスズミカレハ	♀	
2018	5	15	不動滝	ギンモンカレハ	2 ♂	
2019	5	23	不動滝		♂	
2018	7	17	不動滝	ミヤケカレハ	2 ♂	
2019	7	4	不動滝		♂	
2017	8	26	湯ヶ洞	リンゴカレハ		
2018	7	17	不動滝		♂	
2019	7	4	不動滝		♂	
2018	6	13	不動滝	ツガカレハ		
2018	7	17	不動滝			
2018	8	10	不動滝		♂	
2017	8	16	湯ヶ洞			
カイコガ上科						
オビガ科						
2017	8	10	湯ヶ洞	オビガ		
2018	8	10	不動滝			
カイコガ科						
2016	8	3	大宿	クワコ	幼虫	写真
2018	5	11	牛牧宮沢		繭	
2018	11	5	湯ヶ洞			
2018	11	8	不動滝			
2017	8	9	湯ヶ洞	オオクワゴモドキ		
2017	8	19	湯ヶ洞			
2018	5	15	不動滝		♂	
2018	8	18	湯ヶ洞			
2019	5	23	不動滝			
ヤママユガ科						
ヤママユガ亜科						
2017	8	23	湯ヶ洞	シンジュサン	♂	
2017	8	13	湯ヶ洞	ヤママユ	♀	
2017	8	19	湯ヶ洞		♀	
2018	8	6	天白公園		♀	
2019	8	31	湯ヶ洞		2 ♀	
2017	10	18	湯ヶ洞	ヒメヤママユ	2 ♂	
2017	10	23	湯ヶ洞		♂	
2018	10	2	不動滝		♂	
2019	10	27	湯ヶ洞		♀	
2017	9	21	湯ヶ洞	クスサン	♀	
2019	10	6	牛牧		2 ♂	
2017	7	19	下市田河原		繭 (蛹)	写真

3. 高森町の動物

採集年/月/日	採集場所	種名	記録	備考
2018	11/8	不動滝	ウスタビガ	♀
2018	11/14	松岡城址		♀
2018	11/14	松岡城址		♀
2017	8/13	湯ヶ洞	オオミズアオ	♂
2018	4/30	湯ヶ洞		♀
2018	5/11	湯ヶ洞		♂
2018	5/15	不動滝		2♂
2018	8/10	不動滝		♂
2019	5/23	不動滝		3♂
エゾヨツメ亜科				
2018	4/21	不動滝	エゾヨツメ	2♂
2018	5/15	不動滝		2♂
2019	4/25	不動滝		2♂ ライト
2019	5/2	湯ヶ洞		♂
イボタガ科				
2018	4/21	不動滝	イボタガ	目撃
2019	5/23	不動滝		
スズメガ科				
スズメガ亜科				
2019	10/23	湯ヶ洞	エビガラスズメ	
2019	6/24	下市田保育園	クロメンガタスズメ	
2017	8/9	湯ヶ洞	エゾシモフリスズメ	
2018	6/4	湯ヶ洞		
2018	7/17	不動滝		
2019	8/17	松岡城址		
2018	4/30	湯ヶ洞	クロテンケンモンズズメ	
2018	5/15	不動滝		2exs
2019	5/23	不動滝		
2017	8/9	湯ヶ洞	サザナミスズメ	
2018	6/13	不動滝		
2018	8/6	天白公園		
ウチスズメ亜科				
2018	5/6	湯ヶ洞	モンホソバスズメ	
2018	6/17	松岡城址	ホソバスズメ	♀
2018	5/15	不動滝	フトオビホソバスズメ	
2019	5/23	不動滝		
2016	8/26	下市田河原	トビイロスズメ	幼虫 写真
2017	8/21	大島山	モモスズメ	♂
2018	6/13	不動滝		♂
2018	7/7	天白公園		♂ 樹液
2019	7/4	不動滝		♀
2018	7/1	湯ヶ洞	ギンボシスズメ	
2018	7/12	胡麻目大橋		♂
2018	6/7	湯ヶ洞	ヒサゴスズメ	♀
2018	6/13	不動滝		♂
2018	5/6	湯ヶ洞	ウンモンズズメ	♂
2019	7/28	不動滝		♀
ホウジャク亜科				
2019	9/8	下市田武陵地	オオスカシバ	幼虫 写真
2019	9/8	下市田南部		幼虫 写真、9/24 2exs 羽化
2017	7/26	堂所	クロスキバホウジャク	
2018	8/31	堂所		
2017	8/10	湯ヶ洞	クルマスズメ	
2018	7/7	天白公園		樹液
2019	5/23	不動滝		
2016	6/10	不動滝	ハネナガブドウスズメ	
2018	5/6	湯ヶ洞		
2019	5/23	不動滝		

採集年/月/日	採集場所	種名	記録	備考
2017	7/13	吉田河原	ホシヒメホウジャク	幼虫 写真、9/11 羽化
2018	10/24	牛牧		
2016	5/31	吉田河原	ホウジャク	写真
2019	4/18	不動滝		
2016	9/30	塚越	ヒメクロホウジャク	
2017	5/31	堂所		1ex
2018	8/31	堂所		
2018	9/22	五陵の森		
2016	9/29	塚越	ホシホウジャク	2exs
2018	9/22	五陵の森		
2016	9/29	塚越	クロホウジャク	
2018	6/13	不動滝		
2018	9/22	五陵の森		
2018	10/5	五陵の森		
2018	5/22	大島山	ベニスズメ	♂
2018	7/7	天白公園		♀ 樹液
2017	8/19	湯ヶ洞	セスジスズメ	
2017	9/24	湯ヶ洞		
2018	7/12	胡麻目大橋		
2016	9/1	下市田河原	コスズメ	幼虫 写真
2018	8/6	湯ヶ洞		
2017	8/16	湯ヶ洞	ミスジピロードスズメ	2exs
2017	8/26	湯ヶ洞		
2018	8/10	不動滝		
2019	7/4	不動滝		
ヤガ上科				
シャチホコガ科				
ツマアカシャチホコ亜科				
2017	6/17	吉田河原	ツマアカシャチホコ	蛹 ♂
2019	5/23	不動滝		2♂
2018	9/9	不動滝	ニセツマアカシャチホコ	♂
2019	4/25	不動滝		♂ ライト
2019	5/23	不動滝		
2019	7/28	不動滝		♀
2017	8/13	湯ヶ洞	クワゴモドキシャチホコ	♀
2018	5/15	不動滝		♂
2019	5/23	不動滝		♂
2019	7/4	不動滝		♂
2018	6/13	不動滝	ヒナシャチホコ	♂
2018	7/17	不動滝		♂
2018	8/10	不動滝		♂
ウチキシャチホコ亜科				
モクメシャチホコ族				
2019	7/4	不動滝	ホシナカグロモクメ	♂
2019	8/24	湯ヶ洞	シャチホコ	♀
2018	6/13	不動滝	ギンシャチホコ	
2019	7/4	不動滝		
2018	5/15	不動滝	コフタオビシャチホコ	♂
2018	7/17	不動滝		
ウチキシャチホコ族				
2018	8/10	不動滝	エグリシャチホコ	
2018	8/10	不動滝		
2019	7/4	不動滝		
2018	5/15	不動滝	スジエグリシャチホコ	
2018	6/13	不動滝		
2018	8/10	不動滝		
2019	7/28	不動滝		
2017	8/30	湯ヶ洞	クロエグリシャチホコ	
2018	6/13	不動滝	クロスジシャチホコ	♀
2018	8/10	不動滝		♀

採集年 / 月 / 日	採集場所	種名	記録	備考
2018	5 / 15	不動滝	アカシャチホコ	2 ♂
2018	4 / 21	不動滝	シーベルスシャチホコ	2 ♂ 1 ♀
2019	4 / 25	不動滝		2 ♂ ライト
2018	6 / 13	不動滝	モンキシロシャチホコ	♂
2018	11 / 8	不動滝	クシヒゲシャチホコ	♂
2018	12 / 3	不動滝		♂ ライト
2018	5 / 15	不動滝	アオバシャチホコ	
2019	5 / 23	不動滝		
2017	10 / 18	湯ヶ洞	オオトビモンシャチホコ	♀
2019	11 / 2	牛牧		3 ♂
2018	7 / 17	不動滝	エゾギンモンシャチホコ	2 ♂
2017	8 / 5	大島山	ウスイロギンモンシャチホコ	♂
2018	6 / 4	湯ヶ洞		2 ♂
2018	8 / 10	不動滝		♂
2019	7 / 4	不動滝		♂
2018	6 / 13	不動滝	シロスジエグリシャチホコ	♂
2019	7 / 28	不動滝		♀
2017	8 / 26	湯ヶ洞	ハガタエグリシャチホコ	
2018	6 / 13	不動滝		
2019	7 / 4	不動滝		
2018	4 / 21	不動滝	シロテンシャチホコ	♂
2018	6 / 4	湯ヶ洞	クロテンシャチホコ	♂
2018	6 / 7	湯ヶ洞	ナカスジシャチホコ	
2018	5 / 15	不動滝	トビスジシャチホコ	♂
2018	6 / 13	不動滝		♂
2018	8 / 10	不動滝		♀
2019	5 / 23	不動滝		2 ♂
2018	8 / 10	不動滝	トビマダラシャチホコ	♂
2019	5 / 23	不動滝		♂
2019	7 / 4	不動滝		
シャチホコガ族				
2017	7 / 19	市田河原	ムラサキシャチホコ	♀
2018	6 / 4	湯ヶ洞		♀
2019	6 / 28	湯ヶ洞		♂
2017	8 / 13	湯ヶ洞	シロシャチホコ	♀
2018	5 / 15	不動滝		♂
2018	6 / 11	湯ヶ洞		♀
2018	6 / 13	不動滝		♂
2019	5 / 23	不動滝		♂
2018	6 / 13	不動滝	シャチホコガ	♂
2019	6 / 28	湯ヶ洞		♀
2019	7 / 4	不動滝		♀
トビモンシャチホコ亜科				
ツマキシャチホコ族				
2017	8 / 16	湯ヶ洞	ムクツマキシャチホコ	♀
2018	6 / 7	湯ヶ洞	モンクロシャチホコ	♀
2018	7 / 17	不動滝	フタジマネグロシャチホコ	♀
2019	7 / 28	不動滝	ヘリスジシャチホコ	♀
2017	8 / 16	湯ヶ洞	クロシタシャチホコ	♀
2017	8 / 9	湯ヶ洞	ホソバシャチホコ	♂
2018	6 / 4	湯ヶ洞		♂
2018	6 / 13	不動滝		♂
トビモンシャチホコ族				
2018	5 / 15	不動滝	トビモンシャチホコ	2 ♂
2019	5 / 23	不動滝		♂
2018	6 / 17	松岡城址	コトビモンシャチホコ	
2019	7 / 4	不動滝		
2017	8 / 26	湯ヶ洞		2 ♂
2018	7 / 12	湯ヶ洞	ノヒラトビモンシャチホコ	2 ♂
2018	6 / 13	不動滝	ツマジロシャチホコ	♂

採集年 / 月 / 日	採集場所	種名	記録	備考
2017	8 / 26	湯ヶ洞	スズキシャチホコ	
2017	9 / 8	湯ヶ洞		
2018	4 / 13	湯ヶ洞		
2018	8 / 10	不動滝		
2018	9 / 9	不動滝		
2019	5 / 22	湯ヶ洞		
2019	5 / 23	不動滝	ウグイスシャチホコ	2 ♂
2018	7 / 17	不動滝	ヤスジシャチホコ	
2019	4 / 25	不動滝		ライト
2019	7 / 28	不動滝		
2018	6 / 13	不動滝	カエデシャチホコ	
2019	7 / 4	不動滝		2exs
2017	8 / 30	湯ヶ洞	クビワシャチホコ	
2018	6 / 13	不動滝		
2018	8 / 10	不動滝		
2019	7 / 4	不動滝		
2017	8 / 19	湯ヶ洞	オオエグリシャチホコ	♀
2018	4 / 19	湯ヶ洞		♂
2019	5 / 23	不動滝		♂
2018	5 / 15	不動滝	タテスジシャチホコ	2 ♂
2018	6 / 13	不動滝		
2019	5 / 23	不動滝		2exs
2017	8 / 30	湯ヶ洞	ナカキシャチホコ	♀
2017	9 / 17	湯ヶ洞		♀
2018	6 / 4	湯ヶ洞		2exs
2018	6 / 13	不動滝		♂
2019	7 / 4	不動滝		♂
2019	7 / 5	天白公園		♂
2018	6 / 13	不動滝	ルリモンシャチホコ	1 ♂ 1 ♀
2017	8 / 26	湯ヶ洞	アカネシャチホコ	♀
2018	5 / 15	不動滝		♀
2018	6 / 4	湯ヶ洞	ネスジシャチホコ	2 ♀
2018	6 / 17	松岡城址		2 ♂
2017	8 / 19	湯ヶ洞	セダカシャチホコ	♀
2018	6 / 4	湯ヶ洞		♂
2018	6 / 13	不動滝	アオセダカシャチホコ	♀
2019	5 / 23	不動滝		2 ♂
2019	7 / 4	不動滝	ブナアオシャチホコ	
2018	4 / 21	不動滝	アオシャチホコ	2exs
2018	6 / 7	湯ヶ洞		
2018	5 / 15	不動滝		♂
2019	7 / 28	不動滝		2exs
2019	8 / 28	不動滝		
2018	7 / 17	不動滝	オオアオシャチホコ	
2019	4 / 25	不動滝		ライト
2019	5 / 23	不動滝		
ドクガ科				
2018	6 / 4	湯ヶ洞	スギドクガ	♂
2018	9 / 9	不動滝		♀
2019	7 / 4	不動滝		♀
2018	5 / 6	湯ヶ洞	スズキドクガ	♂
2018	6 / 7	湯ヶ洞		♀
2018	10 / 19	小原	リンゴドクガ	終齢幼虫
2019	5 / 23	不動滝		♂
2019	7 / 4	不動滝	アカヒゲドクガ	♀
2018	9 / 9	不動滝	ブドウドクガ	♂
2017	6 / 27	大島山	マメドクガ	♂
2017	8 / 30	湯ヶ洞		♀
2017	9 / 8	湯ヶ洞		♂
2018	9 / 9	不動滝		2 ♂

3. 高森町の動物

採集年 / 月 / 日	採集場所	種名	記録	備考
2019	6 / 28	湯ヶ洞	マメドクガ	♂
2019	7 / 4	不動滝		♀
2017	7 / 8	山吹公園	ヒメシロモンドクガ	♂
2017	8 / 16	湯ヶ洞		♀
2019	7 / 28	不動滝		♂
2018	8 / 10	不動滝		♂
2018	8 / 10	不動滝	エルモンドクガ	♀
2017	8 / 26	湯ヶ洞	スカシドクガ	♀
2017	8 / 30	湯ヶ洞		♀
2018	6 / 13	不動滝		2♂
2018	8 / 10	不動滝		2♀
2019	7 / 28	不動滝		♀
2018	6 / 7	湯ヶ洞	キアシドクガ	2♀
2019	6 /	松岡城址		2exs
2019	6 / 28	湯ヶ洞		2♀
2019	7 / 4	不動滝	ウチジロマイマイ	♀
2017	7 / 13	吉田河原	マイマイガ	♂
2018	7 / 17	不動滝		♀
2019	7 / 12	松岡城址		♀
2017	8 / 10	湯ヶ洞	カシワマイマイ	♂
2017	8 / 13	湯ヶ洞		♂
2018	7 / 12	胡麻目大橋		♂
2018	8 / 6	天白公園		♀
2017	8 / 30	湯ヶ洞	ノンネマイマイ	♀
2018	7 / 17	不動滝		♀
2019	7 / 28	不動滝		♀
2019	7 / 24	山吹原城	オオヤママイマイ	2♂
2019	7 / 28	不動滝		1♂ 1♀
2019	8 / 31	湯ヶ洞		♀
2017	9 / 13	湯ヶ洞	マガリキドクガ	♀
2017	10 / 11	湯ヶ洞		♀
2017	8 / 16	湯ヶ洞	キドクガ	♂
2017	8 / 30	湯ヶ洞		♀
2018	4 / 30	湯ヶ洞		♂
2019	7 / 4	不動滝		♀
2017	7 / 8	山吹公園	モンシロドクガ	♀
2017	8 / 23	湯ヶ洞		♂
ヒトリガ科				
コケガ亜科				
2018	9 / 14	山吹公園	ホシホソバ	
2019	8 / 4	松岡城址		3exs
2017	10 / 8	湯ヶ洞	キシタホソバ	
2019	5 / 23	不動滝		
2017	7 / 8	山吹公園	ムジホソバ	
2018	9 / 14	山吹公園		2exs
2017	9 / 13	湯ヶ洞	キマエホソバ	
2018	6 / 13	不動滝		
2019	8 / 12	松岡城址		
2017	8 / 10	湯ヶ洞	ヒメキホソバ	♂
2018	6 / 4	湯ヶ洞		♀
2019	5 / 23	不動滝		♀
2017	10 / 8	湯ヶ洞	クビワウスグロホソバ	♀
2019	6 / 28	湯ヶ洞		♂
2017	8 / 23	湯ヶ洞	キマエクロホソバ	♂
2018	6 / 4	湯ヶ洞		♀
2017	9 / 12	湯ヶ洞	ヨツボシホソバ	
2017	9 / 13	湯ヶ洞		
2017	9 / 21	湯ヶ洞		
2017	10 / 8	湯ヶ洞		♀

採集年 / 月 / 日	採集場所	種名	記録	備考
2017	8 / 10	湯ヶ洞	アカスジシロコケガ	♀
2018	6 / 17	松岡城址		♂
2019	7 / 4	不動滝		♂
2019	7 / 28	不動滝		1♂ 1♀
2019	8 / 6	松岡城址	クロスジチビコケガ	
2017	9 / 8	湯ヶ洞	ウスグロコケガ	2exs
2018	9 / 9	不動滝		
2019	6 / 28	湯ヶ洞		
2019	8 / 6	松岡城址		
2019	8 / 12	松岡城址		
2018	5 / 6	湯ヶ洞	ホシオビコケガ	
2017	8 / 19	湯ヶ洞	オオベニヘリコケガ	
2017	9 / 21	湯ヶ洞		
2017	8 / 9	大島山	クシヒゲコケガ	♂
2018	7 / 12	胡麻目大橋	クロスジコケガ	
2018	7 / 17	不動滝	チャオビチビコケガ	
2017	9 / 13	湯ヶ洞	クロテンハイロコケガ	♀
2018	6 / 17	松岡城址		2♂
2018	9 / 14	山吹公園		♂
2019	8 / 12	松岡城址		♀
2018	7 / 3	湯ヶ洞	ゴマダラキコケガ	♂
2018	7 / 12	胡麻目大橋		2♂
2018	9 / 14	山吹公園		♂
2017	8 / 23	湯ヶ洞	モンクロベニコケガ	♂
2018	6 / 28	松岡城址		♀
2018	9 / 14	山吹公園		2♂
2017	8 / 30	湯ヶ洞	ゴマダラベニコケガ	
2017	8 / 23	湯ヶ洞	スジベニコケガ	♀
2018	6 / 7	湯ヶ洞		♀
2017	7 / 21	五陵の森	ハガタベニコケガ	♂
2017	8 / 10	湯ヶ洞		♂
2017	10 / 11	湯ヶ洞		♂
2018	6 / 4	湯ヶ洞		♂
2018	7 / 17	不動滝		♀
2019	7 / 4	不動滝		
2017	6 / 27	大島山	ハガタキコケガ	
2017	8 / 30	湯ヶ洞		
2017	10 / 11	湯ヶ洞		
2017	8 / 10	湯ヶ洞	ベニヘリコケガ	
2018	6 / 4	湯ヶ洞		2exs
2019	7 / 4	湯ヶ洞		
2017	10 / 11	湯ヶ洞	ヒメホシキコケガ	
2017	10 / 11	湯ヶ洞	コケガ亜科 sp.	
2018	9 / 28	湯ヶ洞		
2018	9 / 28	湯ヶ洞		
ヒトリガ亜科				
2018	4 / 1	湯ヶ洞	キバラヒトリ	
2018	4 / 16	湯ヶ洞		1♂ 1♀
2018	5 / 6	湯ヶ洞		
2018	5 / 11	湯ヶ洞		
2019	5 / 6	湯ヶ洞		
2018	6 / 13	不動滝	ベニシタヒトリ	♂
2018	7 / 17	不動滝		♀
2019	7 / 28	不動滝		♀
2017	7 / 19	市田河原	アメリカシロヒトリ	
2017	8 / 5	天白公園	シロヒトリ	♀
2016	9 / 12	塚越	アカハラゴマダラヒトリ	目撃
2018	5 / 6	湯ヶ洞		♂
2018	5 / 11	湯ヶ洞		♀

3. 高森町の動物

採集年 / 月 / 日	採集場所	種名	記録	備考
2017 5 31	堂所	キハラゴマダラヒトリ	♀	
2017 6 27	大島山		1 ♂ 1 ♀	
2018 4 21	不動滝		♂	
2017 8 13	湯ヶ洞	スジモンヒトリ	♂	
2017 8 30	湯ヶ洞		♂	
2018 5 15	不動滝		♂	
2018 6 4	湯ヶ洞		1 ♂ 1 ♀	
2018 6 13	不動滝		♂	
2017 8 30	湯ヶ洞	キバネモンヒトリ	♂	
2018 6 4	湯ヶ洞		♀	
2019 7 28	不動滝		♀	
2019 5 23	不動滝	フトスジモンヒトリ	2 ♀	
2019 5 23	不動滝	オビヒトリ		
2017 9 21	湯ヶ洞	カクモンヒトリ	♂	
2017 9 24	湯ヶ洞		2 ♀	
2017 10 8	湯ヶ洞		♀	
2018 6 13	不動滝	クロフシロヒトリ	♂	
2019 5 23	不動滝		♀	
カノコガ亜科				
2016 8 26	南大島川	カノコガ	2exs	
2017 6 5	松岡城址		♀	
アツバモドキガ科				
2019 8 17	松岡城址	ウスオビアツバモドキ		
コブガ科				
コブガ亜科				
2018 6 13	不動滝	コマバシロコブガ		
2019 7 4	不動滝			
2018 8 10	不動滝	マエモンコブガ		
2017 8 16	湯ヶ洞	カバイロコブガ		
2017 8 19	湯ヶ洞			
2018 8 18	天白公園			
2018 4 13	湯ヶ洞	ヒメコブガ		
2018 5 15	不動滝			
2019 5 23	不動滝		2exs	
2019 7 4	不動滝			
2018 5 15	不動滝	ナミコブガ	2exs	
2018 6 13	不動滝			
2018 9 9	不動滝			
2019 5 23	不動滝			
2019 7 28	不動滝			
2018 4 21	不動滝	ウスカバスジコブガ	3exs	
2018 9 9	不動滝			
2019 5 23	不動滝			
2019 7 28	不動滝			
2018 4 21	不動滝	クロバネコブガ	3exs	
2019 4 25	不動滝		2exs	ライト
2018 6 13	不動滝	ミスジコブガ		
2017 8 23	湯ヶ洞	シメキクロコブガ		
2017 8 30	湯ヶ洞	クロスジコブガ	2exs	
2017 9 8	湯ヶ洞			
2018 6 13	不動滝		2exs	
2018 9 14	山吹公園			
2019 7 4	不動滝		2exs	
2019 8 17	松岡城址		2exs	
リング亜科				
2017 8 16	湯ヶ洞	マエキリング		
2018 6 11	湯ヶ洞			
2018 7 12	胡麻目大橋			

採集年 / 月 / 日	採集場所	種名	記録	備考
2018 6 13	不動滝	ハネモンリング	♀	
2019 7 4	不動滝		2exs	
2018 7 12	胡麻目大橋	カマフリング	♂	
2018 9 9	不動滝		♀	
2018 10 7	湯ヶ洞		♀	
2017 10 18	湯ヶ洞	ミドリリング		
2018 9 9	不動滝			
2018 9 14	山吹公園			
2017 8 9	湯ヶ洞	アオアジアオリング		
2018 5 6	湯ヶ洞		1 ♂ 1 ♀	
2018 5 15	不動滝		♂	
2018 6 13	不動滝		♀	
2018 8 10	不動滝		2 ♂	
2019 5 23	不動滝		1 ♂ 1 ♀	
2019 7 4	不動滝		♂	
2019 7 28	不動滝			
2018 4 21	不動滝	ミヤマクロスジキノカワガ	2exs	
2019 5 23	不動滝			
2019 7 4	不動滝	クロスジキノカワガ	2exs	
2018 6 13	不動滝			
2018 6 17	松岡城址			
2018 6 13	不動滝	カバイロリング	♂	
2017 10 11	湯ヶ洞	クロオビリング	♂	
2018 5 15	不動滝		♂	
2018 6 13	不動滝		♀	
2017 9 13	湯ヶ洞		♀	
2018 6 17	松岡城址	アカオビリング		
2017 8 19	湯ヶ洞	ギンボシリング		
2017 9 13	湯ヶ洞			
2018 5 15	不動滝			
2018 6 13	不動滝			
2019 5 23	不動滝		2exs	
2018 6 13	不動滝	ハイロリング		
2018 10 17	牛牧			糖蜜
2018 11 5	湯ヶ洞			
2019 11 13	牛牧			
2019 11 27	牛牧			
2017 7 19	市田河原	アメリリング		
2017 9 21	湯ヶ洞			
ワタリング亜科				
2017 8 13	湯ヶ洞	アカマエアオリング		
2017 8 19	湯ヶ洞			
2018 9 14	山吹公園			
2018 8 18	湯ヶ洞	ベニモンアオリング		
2018 6 13	不動滝	ウスベニアオリング		
キノカワガ亜科				
2017 7 7	大島山	キノカワガ		
7 13	吉田河原			
2018 3 27	松岡城址			糖蜜
2019 8 8	松岡城址			
ナンキンキノカワガ亜科				
2018 6 13	不動滝	ナンキンキノカワガ		
2018 7 17	不動滝			
2018 9 9	不動滝			
2019 4 25	不動滝			ライト
2019 7 28	不動滝			
2018 8 10	不動滝	ネジロキノカワガ		
2019 8 24	湯ヶ洞			

昆虫類

3. 高森町の動物

採集年/月/日	採集場所	種名	記録	備考
ヤガ科				
テンクロアツバ亜科				
2017 9 8	湯ヶ洞	トビイロフタテンアツバ		
2017 9 17	湯ヶ洞			
2018 7 17	不動滝	クリイロアツバ		長野県 初記録
2018 10 24	牛牧		3exs	
ムラサキアツバ亜科				
2018 7 1	天白公園	ナミグルマアツバ		
2018 8 18	天白公園		2exs	長野県 初記録
2019 7 17	松岡城址			
2019 8 12	松岡城址			
2019 8 17	松岡城址	ヒメナミグルマアツバ		
2018 6 17	松岡城址	ムラサキアツバ	2exs	
2019 7 17	松岡城址			
2017 9 12	湯ヶ洞	ヨツモンムラサキアツバ		
2018 7 12	胡麻目大橋			
2019 8 6	松岡城址			
2018 6 13	不動滝	マエヘリモンアツバ		
2017 9 17	湯ヶ洞	マエジロアツバ		
2019 8 20	松岡城址		2exs	
2019 8 6	松岡城址	オオトウアツバ	2exs	長野県 初記録
2018 6 13	不動滝	マエテンアツバ		
2018 8 10	不動滝		2exs	
2018 10 8	牛牧			
2019 7 28	不動滝			
2018 6 4	湯ヶ洞	シロズアツバ		
亜科不確定				
2017 9 17	湯ヶ洞	ウラモンチビアツバ	2exs	
2017 9 21	湯ヶ洞			
2017 10 8	湯ヶ洞			
2017 9 13	湯ヶ洞	フタテンチビアツバ	2exs	
2017 9 24	湯ヶ洞			
2018 7 17	天白公園			
2018 6 25	松岡城址			
2019 7 9	天白公園			
2018 9 14	不動滝			
2017 9 17	湯ヶ洞	フタキボシアツバ		
2018 6 17	松岡城址			
ミジンアツバ亜科				
2018 10 24	牛牧	クロスジヒメアツバ		長野県 初記録
2019 11 27	牛牧			
2018 7 12	胡麻目大橋	ハスオビヒメアツバ		
2019 8 6	松岡城址			
2017 9 17	湯ヶ洞	ミジンアツバ		長野県 初記録
2018 10 2	不動滝		2exs	
2019 7 4	不動滝	マガリミジンアツバ		長野県 初記録
2019 7 4	不動滝	チビアツバ		
2019 8 6	松岡城址			
ホソコヤガ亜科				
2017 10 8	湯ヶ洞	アヤホソコヤガ		
2018 7 12	胡麻目大橋			
2018 7 12	胡麻目大橋	シロホソコヤガ		
アツバ亜科				
2017 11 13	湯ヶ洞	テングアツバ		
2018 4 21	不動滝			
2018 3 27	松岡城址		4exs	糖蜜
2019 4 25	不動滝		2exs	ライト

採集年/月/日	採集場所	種名	記録	備考
2018 3 27	松岡城址	ナカジロアツバ	2exs	糖蜜
2018 5 15	不動滝			
2018 7 17	不動滝			
2019 5 23	不動滝			
2017 8 29	新川	タイワンキシタアツバ		
2017 9 27	堂所			
2018 5 22	五陵の森			
2018 10 8	牛牧			糖蜜
2017 8 30	湯ヶ洞	ナミテンアツバ		
2018 9 14	山吹公園			
2018 10 24	牛牧			糖蜜
2018 11 21	牛牧宮沢		2exs	
2018 10 8	牛牧	オオトビモンアツバ	2exs	糖蜜
2018 10 24	牛牧			糖蜜
2018 10 8	牛牧	アオアツバ	10exs	長野県 初記録,
2018 10 17	牛牧		4exs	糖蜜
2018 10 24	牛牧			
2017 8 10	湯ヶ洞	オスグロホソバアツバ		長野県 初記録
2018 5 15	不動滝			
2018 10 24	牛牧			
2019 5 23	不動滝			
2019 7 4	不動滝	ミツボシアツバ		
2018 5 15	不動滝			
2017 8 13	湯ヶ洞	ヤマガタアツバ	2exs	
2017 9 13	湯ヶ洞			
2018 5 15	不動滝			
2019 5 23	不動滝			
2017 7 8	山吹公園	ハンゲロアツバ		
2017 8 26	湯ヶ洞			
2018 8 10	不動滝	ミヤマソトジロアツバ		
2018 6 13	不動滝	アイモンアツバ		
2017 9 12	湯ヶ洞	ウスズマアツバ		
2019 6 28	湯ヶ洞			
ベニスジアツバ亜科				
2018 6 7	湯ヶ洞	ギンスジアツバ		
カギアツバ亜科				
2017 8 13	湯ヶ洞	ウスベニコヤガ		
2017 9 13	湯ヶ洞			
2017 9 24	湯ヶ洞			
2018 8 10	不動滝			
2017 9 24	湯ヶ洞	ウスモイロアツバ		
2018 8 18	天白公園	フタスジエグリアツバ		
2019 7 28	不動滝			
2018 6 17	松岡城址	ウスグロセジモンアツバ		
2018 10 24	牛牧			糖蜜
2019 8 4	松岡城址			
2019 8 12	松岡城址			
2017 9 8	湯ヶ洞	セニジモンアツバ		
2018 6 17	松岡城址			
2018 7 7	天白公園			樹液
2018 8 10	不動滝			
2018 9 14	山吹公園			2exs
2019 8 4	松岡城址			
2019 8 12	松岡城址			3exs
2017 8 30	湯ヶ洞	ホソツマキリアツバ		
2018 8 10	不動滝	シロテンツマキリアツバ		
2018 6 17	松岡城址	キマダラアツバ	2exs	
2018 5 15	不動滝	ミカドアツバ		
2018 9 9	不動滝			

採集年 / 月 / 日	採集場所	種名	記録	備考	
2017	9	8	湯ヶ洞	ニセミカドアツバ	
2018	6	13	不動滝	トビフタスジアツバ	
2019	7	4	不動滝		
ツマキリアツバ亜科					
2017	8	23	湯ヶ洞	シロモンツマキリアツバ	
2018	6	13	不動滝		
2019	7	28	不動滝	シロツマキリアツバ	
2018	7	17	不動滝	ナカグロツマキリアツバ	
2018	6	13	不動滝	ツマジロツマキリアツバ	2exs
2018	10	7	湯ヶ洞	マエモンツマキリアツバ	
2018	9	14	山吹公園	リンゴツマキリアツバ	3exs
ベニコヤガ亜科					
2017	9	24	湯ヶ洞	キスジコヤガ	
2017	10	18	湯ヶ洞	シラホシコヤガ	
2019	7	4	不動滝		
2018	7	12	胡麻目大橋	ミジンベニコヤガ	長野県 初記録
2017	7	8	山吹公園	クロハナコヤガ	2exs
2019	7	28	不動滝		
2017	8	13	湯ヶ洞	カバイロシマフコヤガ	
2018	7	17	不動滝		
2018	9	14	山吹公園		
2018	7	12	胡麻目大橋	ベニシマコヤガ	3exs 長野県 初記録
2018	9	14	山吹公園	ツマベニシマコヤガ	2exs
2018	6	17	松岡城址	ツマトビコヤガ	2exs
2018	9	28	湯ヶ洞		
2018	8	10	不動滝	モモイロツマキリアツバ	
2018	8	10	不動滝	アトデンクルマコヤガ	
2017	8	9	湯ヶ洞	ウスキコヤガ	
2017	8	10	湯ヶ洞		
2018	6	17	松岡城址		
2018	7	12	胡麻目大橋		
2017	9	13	湯ヶ洞	シロオビクルマコヤガ	2exs
クルマアツバ亜科					
2017	9	17	湯ヶ洞	フジロアツバ	
2018	10	24	牛牧		糖蜜
2019	6	28	湯ヶ洞		
2019	8	17	松岡城址		
2019	8	24	湯ヶ洞		2exs
2019	8	17	松岡城址	シラナミクロアツバ	
2018	7	4	不動滝		
2017	8	13	湯ヶ洞	オオシラホシアツバ	
2017	8	16	湯ヶ洞		
2018	6	7	湯ヶ洞		2exs
2019	8	4	松岡城址	フサキバアツバ	2exs
2018	5	15	不動滝	シロモンアツバ	
2018	6	13	不動滝		
2018	7	17	不動滝		
2019	5	23	不動滝		
2019	7	4	不動滝		2exs
2017	9	24	湯ヶ洞	ハナマガリアツバ	2exs
2018	6	7	湯ヶ洞		
2018	9	9	不動滝		
2018	9	28	湯ヶ洞		
2019	7	4	不動滝		
2017	7	8	山吹公園	クルマアツバ	2exs
2018	6	10	松岡城址		
2018	6	28	松岡城址		スイーピ ング
2018	6	13	不動滝	ミスジアツバ	
2017	8	26	湯ヶ洞	シロテンムラサキアツバ	

採集年 / 月 / 日	採集場所	種名	記録	備考	
2017	9	8	湯ヶ洞	オビアツバ	
2017	9	17	湯ヶ洞		
2019	7	4	不動滝		
2018	7	12	胡麻目大橋	ホソナムアツバ	2exs
2018	7	1	天白公園	シロホシクロアツバ	樹液
2018	7	7	天白公園		
2019	7	17	松岡城址		
2019	8	6	松岡城址		
2019	8	17	松岡城址		
2018	4	19	湯ヶ洞	ヒロオビウスグロアツバ	
2018	5	6	湯ヶ洞		
2017	9	21	湯ヶ洞	ソトウスグロアツバ	
2017	10	18	湯ヶ洞		
2018	9	9	不動滝		
2018	6	13	不動滝	フタスジアツバ	
2018	7	12	胡麻目大橋	シロスジアツバ	
2018	8	10	不動滝		
2017	9	17	湯ヶ洞	ヒゲブトクロアツバ	2exs
2017	8	10	湯ヶ洞	オオアカマエアツバ	♀
2017	9	8	湯ヶ洞		♂
2017	10	18	湯ヶ洞		♂
2019	7	4	不動滝		♀
2017	9	8	湯ヶ洞	アカマエアツバ	
2018	5	6	湯ヶ洞	ツマオビアツバ	
2018	9	9	不動滝		
2018	10	8	牛牧		糖蜜
2018	7	17	不動滝	ウスイロアツバ	2exs
2019	7	4	不動滝		
2019	7	28	不動滝		
2018	6	17	松岡城址	コブヒゲアツバ	1 ♂ 1 ♀
2018	6	28	松岡城址		1 ♂ 1 ♀ スイー ピング
2018	7	17	不動滝		1 ♂ 1 ♀
2018	10	8	牛牧		♂
2018	5	22	五陵の森	ウスグロアツバ	
2018	6	4	湯ヶ洞		
2019	7	4	不動滝		
2018	5	11	牛牧	ヒメコブヒゲアツバ	
2018	10	8	牛牧		
2017	9	12	湯ヶ洞	チョウセンコウスグロア ツバ	
2018	6	11	湯ヶ洞	コウスグロアツバ	
2018	8	10	不動滝		
2018	5	11	湯ヶ洞	クロスジアツバ	
2018	10	10	牛牧		糖蜜
2018	9	14	山吹公園		2exs
2017	8	19	湯ヶ洞	トビスジアツバ	
2018	5	22	五陵の森		
2018	9	9	不動滝		
2018	9	14	山吹公園		
2017	9	21	湯ヶ洞	ウスキミスジアツバ	
2018	5	22	五陵の森		2exs
2018	6	4	湯ヶ洞		
2019	7	4	不動滝		
2019	7	28	不動滝		
2019	8	4	松岡城址		
2018	7	12	胡麻目大橋	シラナムアツバ	
2018	9	14	山吹公園		

3. 高森町の動物

採集年/月/日	採集場所	種名	記録	備考
2017	7/8	山吹公園	ミツオビキンアツバ	
2018	6/17	松岡城址		
2019	7/4	不動滝	クロミツボシアツバ	
2019	7/28	不動滝		
2018	6/19	不動滝	クルマアツバ亜科 sp.	
2018	9/14	山吹公園		
トモエガ亜科				
トモエガ族				
2018	6/17	松岡城址	オスグロトモエ	
2018	7/25	天白公園		♂
2019	8/6	松岡城址		♂
2017	8/29	塚越	ハグルマトモエ	
2019	8/4	松岡城址	シロスジトモエ	♂
2017	8/26	湯ヶ洞	オオトモエ	
カギバトモエ族				
2018	7/25	天白公園	カキバトモエ	
2018	8/10	不動滝		
2019	7/4	不動滝		
2017	8/26	湯ヶ洞	アカテンクチバ	
2018	8/10	不動滝		
2018	9/14	山吹公園		♀
エグリバ亜科				
2017	9/17	湯ヶ洞	キタエグリバ	♂
2019	7/4	不動滝	ハイイロオオエグリバ	♀
2017	9/24	湯ヶ洞	オオエグリバ	♀
2018	8/10	不動滝		♂
2018	10/2	湯ヶ洞	ヒメエグリバ	♂
2017	8/5	大島山	アカエグリバ	♀
2017	8/13	湯ヶ洞		♀
2018	3/27	松岡城址		♀ 糖蜜
2018	6/4	湯ヶ洞	マダラエグリバ	
2018	6/17	松岡城址		
2019	7/4	不動滝		
2017	8/10	湯ヶ洞	アケビコノハ	♀
キシタクチバ族				
2018	6/4	湯ヶ洞	タイワンキシタクチバ	
キリバ族				
2018	10/17	牛牧	アカキリバ	糖蜜
2018	6/7	湯ヶ洞	オオアカキリバ	
2018	7/1	湯ヶ洞		
2018	7/17	不動滝		
2018	8/10	不動滝	ムラサキオオアカキリバ	長野県 初記録
2018	10/13	松岡城址		糖蜜
2018	4/21	不動滝	ハガタキリバ	♂
2018	7/17	不動滝		♀
2018	8/10	不動滝		♀
2018	3/27	松岡城址	ブライヤキリバ	糖蜜
2018	7/7	天白公園	ウスズマクチバ	樹液
2019	7/14	天白公園		
クビグロクチバ族				
2018	9/9	不動滝	クビグロクチバ	2 ♀
2017	9/8	湯ヶ洞	アサマクビグロクチバ	
2017	9/17	湯ヶ洞		
2017	9/21	湯ヶ洞		♀ b
2018	3/3	松岡城址	ヒメクビグロクチバ	
2018	3/27	松岡城址		5exs 糖蜜
2018	10/2	不動滝		
2018	12/2	牛牧	ヒメクビグロクチバ	

採集年/月/日	採集場所	種名	記録	備考
クロクモアツバ族				
2018	6/17	松岡城址	カクモンキシタバ	
2018	8/18	天白公園		
2019	8/17	松岡城址		
シラホシモクメクチバ族				
2017	7/10	松岡城址	モンムラサキクチバ	
2018	4/19	湯ヶ洞		
2019	5/23	不動滝		
クチバ族				
2017	8/23	湯ヶ洞	ヒメアシプトクチバ	
2017	8/13	湯ヶ洞	ウンモンクチバ	
2018	7/25	天白公園		2exs
2019	7/14	天白公園		
2019	8/17	松岡城址		
2018	7/1	天白公園	ニセウンモンクチバ	樹液
2019	7/4	不動滝	ムクゲコノハ	目撃
2019	7/14	天白公園		
2018	8/10	不動滝	コウンモンクチバ	2exs
シタバガ亜科				
2018	7/25	天白公園	ベニシタバ	
2018	8/2	天白公園		
2018	9/9	不動滝		
2018	7/7	天白公園	オニベニシタバ	樹液
2019	8/6	松岡城址		
2019	8/12	松岡城址		
2017	9/17	湯ヶ洞	シロシタバ	
2017	10/18	湯ヶ洞		
2019	8/17	松岡城址		
2018	6/17	松岡城址	フシキシタバ	6exs 伊那谷 初記録
2018	6/22	松岡城址		3exs 樹液
2018	7/1	天白公園		
2019	7/17	松岡城址		4exs
2017	10/18	湯ヶ洞	ゴマシオキシタバ	2exs
2018	8/10	不動滝		
2017	7/8	山吹公園	マメキシタバ	
2017	8/26	湯ヶ洞		
2017	9/17	湯ヶ洞		
2017	9/24	湯ヶ洞		
2017	10/18	湯ヶ洞		
2018	9/9	不動滝		
2018	9/14	山吹公園		
2019	7/14	天白公園		
2019	7/24	山吹原城		2exs
2017	9/21	湯ヶ洞	エゾシロシタバ	
2018	9/9	不動滝		
2017	9/13	湯ヶ洞	コシロシタバ	
2018	8/18	天白公園		
2018	9/14	山吹公園		2exs RL(環 NT/ 県 DD)
2019	8/6	松岡城址		
2019	10/6	牛牧		
2017	9/8	湯ヶ洞	ヒメシロシタバ	3exs
2017	9/24	湯ヶ洞		
2017	10/8	湯ヶ洞		
2018	8/10	不動滝		RL(環 NT/ 県 N)
2018	9/28	湯ヶ洞		
2019	7/17	松岡城址		2exs
2019	8/4	松岡城址		2exs
2018	6/7	湯ヶ洞	アサマキシタバ	
2018	6/11	湯ヶ洞		
2018	6/17	松岡城址		

採集年 / 月 / 日	採集場所	種名	記録	備考
2019	8 / 4	松岡城址	アミメキシタバ	
2019	8 / 31	松岡城址		
2017	8 / 9	湯ヶ洞	ワモンキシタバ	
2018	7 / 1	天白公園		樹液
2018	8 / 10	不動滝		
2019	7 / 14	天白公園		2exs
2017	8 / 19	湯ヶ洞	キシタバ	
2018	7 / 7	天白公園		2exs 樹液
2018	6 / 22	松岡城址	コガタキシタバ	
2018	7 / 1	天白公園		4exs 樹液
2019	7 / 14	天白公園		
2017	11 / 6	湯ヶ洞	ジョナスキシタバ	目撃
シラフクチバ族				
2018	7 / 1	湯ヶ洞	アヤシラフクチバ	♂
2018	7 / 7	天白公園		♂
2018	7 / 12	胡麻目大橋		♀
2019	7 / 4	不動滝		
2018	5 / 10	不動滝	シロテンクチバ	♂
2018	6 / 13	不動滝		♀
2019	5 / 23	不動滝		♀
2017	8 / 13	湯ヶ洞	ハガタクチバ	♀
2017	8 / 16	湯ヶ洞		♀
2017	9 / 21	湯ヶ洞		♀
2017	10 / 10	湯ヶ洞		♂
2017	10 / 18	湯ヶ洞		♂
2018	10 / 2	不動滝		♂
2019	7 / 4	不動滝		♂
2017	10 / 11	湯ヶ洞	オオトウスグロクチバ	
ツマキオオクチバ族				
2018	10 / 2	不動滝	ルリモンクチバ	
2018	7 / 12	胡麻目大橋	ウスムラサキクチバ	
2019	4 / 25	不動滝		2exs ライト
2019	5 / 23	不動滝		
ホソヤガ亜科				
2019	7 / 4	不動滝	ヤマトホソヤガ	2exs
2019	8 / 24	松岡城址		
2019	7 / 28	不動滝		
フサヤガ亜科				
2018	8 / 18	天白公園	フサヤガ	♂
2018	11 / 21	牛牧宮沢		♂
2018	7 / 7	天白公園	ニッコウフサヤガ	樹液
キンウワバ亜科				
マダラウワバ族				
2018	8 / 10	不動滝	オオマダラウワバ	
イチジクキンウワバ族				
2017	7 / 26	堂所	キクキンウワバ	
2017	8 / 30	湯ヶ洞		
2018	9 / 9	不動滝		
2018	10 / 7	湯ヶ洞		
2017	9 / 21	湯ヶ洞	エゾギクキンウワバ	
2018	9 / 9	不動滝		
2018	8 / 10	不動滝	イチジクキンウワバ	
2018	9 / 9	不動滝		
ヒサゴキンウワバ亜族				
2018	10 / 24	牛牧	セアカキンウワバ	
2017	10 / 23	市田河原	ギンスジキンウワバ	
2019	11 / 18	牛牧		
2018	11 / 21	牛牧宮沢	キクギンウワバ	糖蜜
2019	7 / 4	不動滝	ギンボシキンウワバ	
2019	7 / 4	不動滝	リョクモンオオキンウワバ	
エゾキンウワバ亜族				
2017	11 / 9	牛牧宮沢	タマナギンウワバ	

採集年 / 月 / 日	採集場所	種名	記録	備考
2017	9 / 12	湯ヶ洞	オオムラサキキンウワバ	
スジコヤガ亜科				
2018	8 / 10	不動滝	ヒメオビコヤガ	
2017	9 / 8	湯ヶ洞	ヒメネジロコヤガ	
2018	6 / 13	不動滝	ネジロコヤガ	
2018	6 / 17	松岡城址	マダラコヤガ	
2017	8 / 23	湯ヶ洞	シロフコヤガ	
2018	7 / 17	不動滝	シロマダラコヤガ	
2017	8 / 19	湯ヶ洞	スジシロコヤガ	
2018	6 / 13	不動滝	キモンコヤガ	
2019	7 / 4	不動滝		
2018	5 / 22	五陵の森	シロモンコヤガ	
2018	6 / 13	不動滝		
2018	8 / 18	天白公園	ウスチャマエモンコヤガ	2exs
2017	9 / 12	湯ヶ洞	エゾコヤガ	
2018	6 / 13	不動滝	ナカキマエモンコヤガ	
2017	8 / 16	湯ヶ洞	スジモンコヤガ	
2017	8 / 23	湯ヶ洞		
2017	8 / 23	湯ヶ洞	ウスアオモンコヤガ	2exs
2018	6 / 13	不動滝		
2019	7 / 4	不動滝		
2017	8 / 26	湯ヶ洞	モンキコヤガ	
2019	7 / 28	不動滝		
アオイガ亜科				
2017	8 / 26	湯ヶ洞	ヒメシロテンコヤガ	♂
2018	8 / 10	不動滝		
2017	8 / 19	湯ヶ洞	ウスサビイロコヤガ	
2017	8 / 10	湯ヶ洞	マルモンシロガ	
2018	8 / 10	不動滝		
2019	7 / 28	不動滝		
キマダラコヤガ亜科				
2016	8 / 3	大宿	キマダラコヤガ	目撃 写真
2017	6 / 20	松岡城址		2exs
2017	7 / 9	松岡城址		2exs
ウスベリケンモン亜科				
2016	7 / 7	不動滝	フクラスズメ	
2018	7 / 25	天白公園		
2019	3 / 29	牛牧		目撃 糖蜜
2019	7 / 14	天白公園		
2019	11 / 15	松岡城址		
2018	6 / 13	不動滝	ウスベリケンモン	
2018	7 / 17	不動滝		
2019	7 / 4	不動滝		
2019	7 / 28	不動滝		
2019	3 / 29	牛牧	キバラケンモン	糖蜜
2017	9 / 8	湯ヶ洞	ニセキバラケンモン	2exs
2017	8 / 30	湯ヶ洞	カラフトゴマケンモン	♀
2018	6 / 13	不動滝		♂
2018	8 / 10	不動滝		1 ♂ 1 ♀
2019	5 / 23	不動滝		1 ♂ 1 ♀
2017	8 / 30	湯ヶ洞	ネグロケンモン	♀
2018	4 / 13	湯ヶ洞		♂
2018	4 / 21	不動滝		♂
2018	5 / 15	不動滝		♀
2018	6 / 13	不動滝		♂
2019	4 / 25	不動滝		1 ♂ 1 ♀ ライト
2019	5 / 23	不動滝		♂
ケンモンヤガ亜科				
2018	6 / 13	不動滝	アオケンモン	2exs
2019	7 / 4	不動滝		2exs

昆虫類

3. 高森町の動物

採集年 / 月 / 日	採集場所	種名	記録	備考
2017 8 16	湯ヶ洞	ゴマケンモン		
2018 6 4	湯ヶ洞			
2018 6 13	不動滝			
2019 5 23	不動滝			
2019 6 28	湯ヶ洞		♀	
2019 7 28	不動滝			
2019 8 12	松岡城址			
2019 6 28	湯ヶ洞	キクビゴマケンモン	♂	
2019 7 4	不動滝		♀	
2018 6 13	不動滝	ニッコウアオケンモン		
2018 7 17	不動滝			
2018 9 9	不動滝			
2018 9 9	不動滝	スギタニゴマケンモン		
2018 8 18	天白公園	ヒメケンモン		
2018 7 1	湯ヶ洞	シロフヒメケンモン		
2018 6 13	不動滝	オオケンモン		
2019 7 28	不動滝	リンゴケンモン		
2019 7 4	不動滝	ゴマシオケンモン		
2019 6 28	不動滝	ウスムラサキケンモン		
2018 8 10	不動滝	リンゴケンモン		
2018 6 13	不動滝	ハンノケンモン	2exs	
2018 8 2	天白公園	シロシタケンモン	2exs	
2019 8 8	松岡城址			
2019 8 12	松岡城址			
2017 9 24	湯ヶ洞	ナシケンモン		
2018 6 17	松岡城址			
2018 7 25	松岡城址			
2018 8 18	松岡城址			
2019 8 8	松岡城址			
2019 8 12	松岡城址			
2019 8 30	松岡城址			
2018 5 15	不動滝	イボタケンモン		
2018 8 10	不動滝			
2018 7 17	不動滝	ニッコウケンモン		
2018 9 9	不動滝			
2019 7 4	不動滝			
2018 6 17	松岡城址	シマケンモン		
2018 6 17	松岡城址	クロフケンモン		
2018 8 10	不動滝			
2019 7 4	不動滝		3exs	
アミメケンモン亜科				
2017 8 10	湯ヶ洞	アミメケンモン		
2017 9 8	湯ヶ洞			
2018 6 4	湯ヶ洞		2exs	
トラガ亜科				
2017 5 31	堂所	コトラガ		
2017 6 16	不動滝			
2019 6 3	堂所		3exs	
2017 5 30	堂所	トラガ		
2018 5 26	林道不動滝線			
2018 6 13	不動滝	ヒメトラガ		
2019 7 4	不動滝			
2017 8 30	湯ヶ洞	トビイロトラガ		
2018 6 13	不動滝	ベニモントラガ	2exs	
2019 7 4	不動滝			
セダカモクメ亜科				
2017 9 8	湯ヶ洞	ハイイロセダカモクメ		
2018 8 10	不動滝			

採集年 / 月 / 日	採集場所	種名	記録	備考
カラスヨトウ亜科				
2019 8 6	松岡城址	ナンカイカラスヨトウ		
2019 8 12	松岡城址			
2018 7 7	天白公園	オオシマカラスヨトウ	3exs	樹液
2018 7 23	市田河原			
2018 9 28	湯ヶ洞			
2019 7 14	天白公園			
2017 9 24	湯ヶ洞	シマカラスヨトウ		
2017 10 11	湯ヶ洞			
2018 8 6	天白公園	ツマジロカラスヨトウ		
2018 9 9	不動滝			
2017 10 18	湯ヶ洞	カラスヨトウ		
2017 11 13	湯ヶ洞			
2018 10 8	牛牧			糖蜜
2017 8 23	湯ヶ洞	シロスジカラスヨトウ		
2019 8 4	松岡城址			
2019 7 14	天白公園	オオウスズマカラスヨトウ		
2019 7 17	松岡城址			
モクメキリガ亜科				
モクメキリガ族				
2019 4 25	不動滝	エゾモクメキリガ	♂	ライト
2019 12 11	松岡城址	ミドリハガタヨトウ	1ex	樹幹静止
2017 10 23	湯ヶ洞	ケンモンミドリキリガ	2♂	
2018 11 5	湯ヶ洞		♂	
2018 11 10	湯ヶ洞		♀	
2019 10 31	牛牧		♂	ライト
2019 11 18	牛牧		♂	
ミヤマゴマキリガ族				
2018 4 21	不動滝	ミヤマゴマキリガ	2♂ 1♀	
2018 5 15	不動滝		♀	
2019 5 23	不動滝		4♂ 1♀	
タバコガ亜科				
2017 9 17	湯ヶ洞	オオタバコガ		
2017 10 23	湯ヶ洞			
2018 8 18	湯ヶ洞			
2017 8 4	市田河原	ツメクサガ		
ナカジロシタバ亜科				
2019 7 4	不動滝	ネグロヨトウ		
2018 5 11	湯ヶ洞	ホソバネグロヨトウ		
2018 5 15	不動滝			
2018 6 11	湯ヶ洞			
ヒメヨトウ亜科				
2018 6 17	松岡城址	チャオビヨトウ		
2018 7 7	天白公園			樹液
2019 6 28	湯ヶ洞			
2018 9 14	山吹公園	マエホシヨトウ	2exs	
2018 6 13	不動滝	ヒトテンヨトウ		
シマヨトウ族				
2017 9 17	湯ヶ洞	シマヨトウ		
2018 6 13	不動滝			
2017 7 7	大島山	フタテンヒメヨトウ		
2017 8 30	湯ヶ洞			
2018 9 14	山吹公園			
2018 6 13	不動滝	キクビヒメヨトウ		
2018 6 17	松岡城址			
2019 7 4	不動滝			
ツマキリヨトウ亜科				
2017 8 16	湯ヶ洞	ムラサキツマキリヨトウ		
2017 9 17	湯ヶ洞			
2018 9 14	山吹公園			
2019 5 11	湯ヶ洞			

採集年 / 月 / 日	採集場所	種名	記録	備考
2018 11 5	湯ヶ洞	マダラツマキリヨトウ		
2019 7 4	不動滝			
キノコヨトウ亜科				
2017 9 13	湯ヶ洞	イチモンジキノコヨトウ		
2017 8 13	湯ヶ洞			
2018 6 17	松岡城址			
2018 9 14	山吹公園			
2019 7 28	不動滝			
2017 9 8	湯ヶ洞	キノコヨトウ		
2017 8 26	湯ヶ洞	スジキノコヨトウ		
2017 8 26	湯ヶ洞	ハイイロキノコヨトウ		
2017 9 13	湯ヶ洞			
2018 9 9	不動滝			
2018 8 10	不動滝	マダラキノコヨトウ		
2017 8 13	湯ヶ洞	ウスアオキノコヨトウ	2exs	
2017 8 16	湯ヶ洞			
2017 8 26	湯ヶ洞			
2018 8 18	湯ヶ洞			
2017 8 26	湯ヶ洞	アオキノコヨトウ		
2017 9 12	湯ヶ洞			
2017 8 9	湯ヶ洞	シロスジキノコヨトウ		
2019 7 28	不動滝			
キリガ亜科				
タデキリガ族				
2017 8 13	湯ヶ洞	ピロードキリガ		
スジキリヨトウ族				
2018 9 9	不動滝	ハスモンヨトウ		
2018 11 5	湯ヶ洞			
2017 7 8	山吹公園	スジキリヨトウ	♂	
2017 8 21	大島山		♂	
2018 9 9	不動滝		♂	
2018 11 13	湯ヶ洞		♂	
2019 7 4	湯ヶ洞		♀	
フタホシヨトウ亜族				
2018 9 9	不動滝	フタホシヨトウ		
ウスイロヨトウ亜族				
2018 5 6	湯ヶ洞	オビウスイロヨトウ		
2019 8 24	湯ヶ洞	ヒメオビウスイロヨトウ		
2018 9 14	山吹公園		2exs	
2018 9 28	湯ヶ洞			
2017 7 8	山吹公園	ヒメウスグロヨトウ		
2018 6 17	松岡城址			
2017 8 10	湯ヶ洞	テンウスイロヨトウ		
2017 8 16	湯ヶ洞			
2018 5 11	湯ヶ洞			
2018 6 17	松岡城址			
2018 9 14	山吹公園			
2017 8 10	湯ヶ洞	シロテンウスグロヨトウ		
2018 8 10	不動滝			
2017 8 16	湯ヶ洞	ヒメサビスジヨトウ		
2017 9 21	湯ヶ洞			
2017 10 8	湯ヶ洞			
2018 10 8	牛牧		2exs	糖蜜
2019 5 23	不動滝			
2017 8 19	湯ヶ洞	シロホシキシタヨトウ		
2017 9 13	湯ヶ洞			
2018 7 12	胡麻目大橋			
2018 8 10	不動滝	シロホシキシタヨトウ		
2018 8 10	不動滝	ウスキシタヨトウ	2exs	
2018 6 17	松岡城址		1 ♂ 1 ♀	

採集年 / 月 / 日	採集場所	種名	記録	備考
2017 8 16	湯ヶ洞	クロクモヨトウ		
2018 8 18	天白公園	スジクロクモヨトウ		
2018 7 1	天白公園	シロスジアオヨトウ		樹液
2018 7 25	天白公園		2exs	
2019 7 14	天白公園			
2019 7 4	不動滝	オオシロテンアオヨトウ		
2018 5 15	不動滝	ハガタアオヨトウ		
2018 6 13	不動滝			
2019 5 23	不動滝			
2019 7 4	不動滝			
2018 6 7	湯ヶ洞	ウスクロクモヨトウ		
2019 7 4	不動滝			
2018 4 21	不動滝	コクロクモヨトウ		
2019 4 25	不動滝			ライト
2018 9 9	不動滝	アオバセダカヨトウ		
2017 10 14	湯ヶ洞	ノコメセダカヨトウ		
2018 9 9	不動滝			
2019 7 4	不動滝			
2019 8 31	松岡城址			
アカガネヨトウ族				
2017 8 19	湯ヶ洞	アカガネヨトウ		
2018 8 10	不動滝			
2017 8 9	湯ヶ洞	モンキアカガネヨトウ		
2018 7 17	不動滝	シラオビアカガネヨトウ		
2018 8 10	不動滝		2exs	
2019 7 28	不動滝	シラオビアカガネヨトウ		
2018 5 15	不動滝	マエグロシラオビアカガネヨトウ		長野県初記録
2018 10 7	湯ヶ洞			
2019 5 23	不動滝			
2018 6 13	不動滝	キグチヨトウ	1 ♂ 1 ♀	
2018 6 13	不動滝	ホソハマドリヨトウ		
2018 9 28	湯ヶ洞			
2018 10 2	不動滝		2exs	糖蜜
2018 10 24	牛牧			
2017 9 8	湯ヶ洞	アオアカガネヨトウ		
2017 9 17	湯ヶ洞			
2019 7 4	不動滝		2exs	
2019 7 28	不動滝			
カドモンヨトウ亜族				
2018 8 10	不動滝	スジアカヨトウ		
2017 9 8	湯ヶ洞	オオアカヨトウ		
2019 7 4	不動滝	ネスジシラクモヨトウ		
2019 7 28	不動滝			
2017 9 21	吉田	ヒメハガタヨトウ		
2018 7 17	不動滝			
2018 7 17	不動滝	コマエアカシロヨトウ		
2019 7 4	不動滝			
2019 7 28	不動滝			
2018 6 17	松岡城址	セアカヨトウ		
2018 8 10	不動滝			
2018 6 17	松岡城址	ホシミミヨトウ		
2018 9 14	山吹公園		4exs	
2019 7 4	不動滝			
2018 6 4	湯ヶ洞	サツポロチャイロヨトウ		
2019 7 4	不動滝		2exs	
2019 7 28	不動滝			
2019 8 4	松岡城址	ハジマヨトウ		
2019 8 6	松岡城址			
2019 8 17	松岡城址			

昆虫類

3. 高森町の動物

採集年 / 月 / 日	採集場所	種名	記録	備考
2018	6 / 7	湯ヶ洞	ギシギシヨトウ	
2019	7 / 4	不動滝	2exs	
2018	7 / 17	不動滝	ショウブヨトウ	
2019	7 / 28	不動滝		
2017	8 / 16	湯ヶ洞	キスジウスキヨトウ	
キリガ族				
キリガ亜族				
2018	11 / 5	湯ヶ洞	ブライヤオビキリガ	♂
2018	11 / 8	不動滝		♀
2018	10 / 2	不動滝	ナカオビキリガ	
2018	3 / 24	牛牧宮沢	アヤモクメキリガ	糖蜜
2018	2 / 26	松岡城址	キバラモクメキリガ	
2018	3 / 3	松岡城址		糖蜜
2018	3 / 14	高森公園		
2018	10 / 30	牛牧		
2018	11 / 13	堂所		
2018	12 / 1	松岡城址		糖蜜
2019	2 / 25	松岡城址		
2019	4 / 6	高森公園		
2019	5 / 23	不動滝		
2019	11 / 13	牛牧		糖蜜
2019	12 / 18	松岡城址		
2018	3 / 14	高森公園	シロクビキリガ	糖蜜
2019	3 / 27	不動滝		2exs ライト
2019	4 / 5	不動滝	モンハイロキリガ	糖蜜
2018	3 / 18	堂所	ハンノキリガ	
2018	3 / 27	松岡城址		糖蜜
2018	11 / 8	不動滝		
2019	3 / 29	牛牧		5exs 糖蜜
2018	10 / 2	不動滝	ウスアオキリガ	
2019	3 / 22	高森公園		糖蜜
2019	3 / 22	堂所		
2019	3 / 27	不動滝		2exs ライト・糖蜜
2019	4 / 5	不動滝		糖蜜
2019	4 / 25	不動滝		ライト
2018	3 / 14	高森公園	カシワキボシキリガ	糖蜜
2018	3 / 27	松岡城址		
2018	11 / 8	不動滝		
2019	2 / 26	松岡城址		糖蜜
2019	3 / 22	高森公園		3exs
2019	3 / 27	不動滝		2exs ライト
2019	4 / 9	山吹公園下		糖蜜
2019	10 / 23	湯ヶ洞		ライト
2018	3 / 18	高森公園	カタハリキリガ	
2018	11 / 19	堂所		糖蜜
2019	3 / 2	堂所		2exs
2019	3 / 22	高森公園		
2019	3 / 27	不動滝		2exs ライト
2019	4 / 5	不動滝		2exs 糖蜜
2019	4 / 25	不動滝		ライト
2018	10 / 2	不動滝	ナカグロホソキリガ	
2018	3 / 14	高森公園	アメイロホソキリガ	3exs 糖蜜
2019	3 / 22	堂所		
2019	4 / 25	不動滝		2exs ライト
2018	11 / 19	堂所		糖蜜
2018	12 / 3	不動滝		
2019	3 / 27	不動滝		2exs ライト
2019	4 / 6	湯ヶ洞		
2018	3 / 24	牛牧宮沢	ヨスジノコメキリガ	
2018	11 / 19	堂所		糖蜜
2019	2 / 26	松岡城址		
2019	4 / 5	高森公園		

採集年 / 月 / 日	採集場所	種名	記録	備考
2018	3 / 14	高森公園	ヨスジキリガ	5exs
2018	11 / 27	堂所		糖蜜
2018	12 / 3	不動滝		3exs 糖蜜・ライト
2019	3 / 22	高森公園		1 ♂ 2 ♀ 糖蜜
2019	3 / 27	不動滝		ライト
2019	4 / 5	不動滝		4exs 糖蜜
2018	11 / 10	堂所	ムラサキミツボシキリガ	
2018	11 / 13	堂所		
2018	11 / 19	堂所		8exs 糖蜜
2018	11 / 27	堂所		
2018	12 / 3	不動滝		2exs
2018	3 / 18	堂所	エゾミツボシキリガ	糖蜜
2018	3 / 18	堂所	ウスミモンキリガ	
2018	3 / 23	堂所		2exs RL(環 NT/ 県 N) 糖蜜
2018	3 / 27	松岡城址		
2018	2 / 27	松岡城址	チャマダラキリガ	
2018	3 / 17	松岡城址		1 ♂ 2 ♀ 糖蜜
2019	2 / 20	牛牧		2exs
2019	3 / 2	堂所		
2018	2 / 26	松岡城址	クロチャマダラキリガ	6exs
2018	3 / 3	松岡城址		2exs
2018	3 / 17	松岡城址		
2018	11 / 18	牛牧		
2018	11 / 19	堂所		
2018	11 / 21	牛牧宮沢		
2018	11 / 24	新川		
2018	12 / 1	松岡城址		4exs 糖蜜
2018	12 / 3	不動滝		
2019	2 / 20	牛牧		3exs
2019	2 / 25	松岡城址		2exs
2019	3 / 2	堂所		
2019	3 / 29	牛牧		
2019	11 / 13	牛牧		
2018	11 / 8	不動滝	キマエキリガ	
2018	4 / 21	不動滝	エグリキリガ	2exs
2018	11 / 8	不動滝		2exs
2019	11 / 15	松岡城址	スギタニモンキリガ	糖蜜
2018	11 / 10	堂所	ヤマノモンキリガ	
2018	11 / 19	堂所		糖蜜
2018	11 / 27	堂所		2exs
2017	11 / 13	湯ヶ洞	フサヒゲオビキリガ	♂
2018	2 / 26	松岡城址		2 ♂
2018	2 / 27	松岡城址		2 ♂
2018	3 / 6	松岡城址		2 ♂
2018	3 / 17	松岡城址		♂
2018	3 / 27	松岡城址		2 ♀
2018	11 / 18	牛牧		1 ♂ 3 ♀ 糖蜜
2018	11 / 19	堂所		♂
2018	11 / 24	新川		1 ♂ 1 ♀
2018	12 / 1	松岡城址		♂
2018	12 / 2	山吹		♀
2019	2 / 20	牛牧		♂
2019	2 / 26	松岡城址		♂
2019	3 / 2	堂所		♂
2019	11 / 13	牛牧		
2019	11 / 15	松岡城址		

採集年 / 月 / 日	採集場所	種名	記録	備考	
2019 12 11	松岡城址	フサヒゲオビキリガ	1 ♂ 1 ♀		
2019 12 18	松岡城址		1 ♀		
2020 1 4	松岡城址		1 ♂ 1 ♀		
2020 1 11	牛牧		♂		
2018 3 6	松岡城址	カシワオビキリガ	♂		
2018 3 11	松岡城址		1 ♂ 1 ♀	糖蜜	
2018 3 12	牛牧宮沢		♂		
2018 3 14	高森公園		2 ♀		
2018 11 24	新川		2exs		
2018 12 3	不動滝		2exs	糖蜜・ ライト	
2019 2 20	牛牧			糖蜜	
2019 2 26	松岡城址				
2019 3 22	高森公園				
2019 12 18	松岡城址				
2020 1 4	松岡城址		♀		
2018 3 2	松岡城址		ミヤマオビキリガ	2exs	糖蜜
2018 3 12	牛牧宮沢			2exs	
2018 3 14	高森公園			♀	
2018 3 23	堂所				
2018 4 21	不動滝				
2018 11 8	不動滝				
2018 11 13	堂所				
2018 11 24	新川	2exs		糖蜜	
2019 3 22	高森公園	♀			
2019 3 27	不動滝	2exs		ライト	
2019 11 13	牛牧				
2019 11 13	松岡城址				
2018 11 8	不動滝	テンスジキリガ	4exs		
2018 2 27	松岡城址			糖蜜	
2018 3 2	松岡城址				
2018 3 12	牛牧宮沢				
2018 3 18	高森公園				
2018 4 13	湯ヶ洞			ライト	
2018 4 21	不動滝				
2018 11 8	不動滝		3exs		
2018 11 18	牛牧				
2018 11 19	堂所		2exs	糖蜜	
2018 12 3	不動滝		3exs	糖蜜・ ライト	
2019 2 26	松岡城址				
2019 3 2	堂所		2exs	糖蜜	
2019 3 22	高森公園		♀		
2019 4 6	高森公園				
2019 4 9	山吹公園下				
2018 2 26	松岡城址	ホシオビキリガ	6exs	糖蜜	
2018 3 2	松岡城址				
2018 3 6	松岡城址				
2018 3 11	松岡城址				
2018 11 10	堂所			糖蜜	
2018 11 13	堂所				
2018 11 19	堂所		2exs		
2018 11 24	新川				
2018 12 1	松岡城址		2exs		
2019 2 20	牛牧		2exs	糖蜜	
2019 3 2	堂所				
2019 11 13	牛牧		3exs		
2019 4 15	牛牧				
2018 2 27	松岡城址		イチゴキリガ	2exs	
2018 3 2	松岡城址				

採集年 / 月 / 日	採集場所	種名	記録	備考	
2018 3 14	高森公園	イチゴキリガ		糖蜜	
2018 11 19	堂所				
2018 3 12	牛牧宮沢	ゴマダラキリガ	♂	糖蜜	
2018 3 27	松岡城址		4 ♀		
2018 11 18	牛牧		2 ♀		
2018 11 19	堂所		♂		
2018 11 27	堂所		♂		
2018 12 1	松岡城址		♂		
2018 12 10	牛牧		♂		
2019 2 26	松岡城址		♂		
2019 3 29	牛牧		♀		
2019 4 9	山吹公園下		♀		
2019 11 13	牛牧				
2017 10 18	湯ヶ洞	キイロキリガ	♂		
2018 10 2	不動滝		2 ♂ 1 ♀		
2018 11 8	不動滝		♀		
2018 11 18	牛牧	ミスジキリガ		RL(環NT/ 県N) 糖蜜	
2017 10 23	湯ヶ洞	ウスキトガリキリガ			
2018 11 8	不動滝				
2018 11 10	湯ヶ洞				
2018 11 10	堂所			糖蜜	
2019 10 31	牛牧				
2017 11 13	大島山	ノコメトガリキリガ			
2018 10 13	松岡城址				
2018 10 17	牛牧		4exs	糖蜜	
2018 10 24	牛牧		1 ♂ 1 ♀		
2018 10 29	牛牧		♀		
2018 11 24	新川		♀		
2019 10 31	牛牧			ライト	
2017 11 13	湯ヶ洞	キトガリキリガ	♂		
2018 10 2	不動滝		♂		
2018 11 5	湯ヶ洞		♀		
2018 11 8	不動滝		1 ♂ 2 ♀		
2018 11 19	堂所		♀	糖蜜	
2018 12 3	不動滝		♀	糖蜜・ ライト	
2019 10 31	牛牧		♂	ライト	
2018 11 8	不動滝		アオバハガタヨトウ	2 ♀	
2018 11 10	堂所			♀	糖蜜
2018 11 21	牛牧宮沢			♂	
コスミア亜族					
2019 7 4	不動滝	ニレキリガ			
2019 7 28	不動滝	ミヤマキリガ			
2019 7 28	不動滝	シラホシキリガ			
2018 6 17	松岡城址	シラオビキリガ	1 ♂ 1 ♀	樹液	
2018 7 1	天白公園				
2017 8 13	湯ヶ洞	イタヤキリガ			
2017 8 16	湯ヶ洞				
2017 9 17	湯ヶ洞				
2017 10 11	湯ヶ洞				
2018 8 10	不動滝				
2019 7 28	不動滝				
2018 9 9	不動滝		ヤナギキリガ	3exs	
2018 10 2	不動滝			3exs	
2019 7 28	不動滝	2exs			
2019 7 4	不動滝	フタスジキリガ			
2017 8 26	湯ヶ洞	ムジギンガ			
2017 9 17	湯ヶ洞				
2018 9 9	不動滝				

昆虫類

3. 高森町の動物

採集年 / 月 / 日	採集場所	種名	記録	備考
2018 7 17	不動滝	ウスズギギンガ	3exs	
2018 8 10	不動滝		3exs	
2019 7 28	不動滝		2exs	
2018 10 2	不動滝	エゾクロギンガ		
2018 7 17	不動滝	ヒロオビクロギンガ		
2018 8 10	不動滝			
2019 7 28	不動滝			
2018 6 13	不動滝	ハイイロモクメヨトウ		
2018 7 1	天白公園			樹液
ヒゲヨトウ亜族				
2018 10 2	不動滝	オオハガタヨトウ		
2017 9 17	湯ヶ洞	ミヤマハガタヨトウ		
ヨトウガ亜科				
オルトシア族				
2019 4 25	不動滝	クロスジキリガ	2exs	ライト
2018 4 10	不動滝	ケンモンキリガ	♂	
2018 4 12	湯ヶ洞		2♂	
2018 4 13	湯ヶ洞		♀	
2018 4 21	不動滝		♀	
2019 4 25	不動滝		2♀	ライト
2018 3 26	湯ヶ洞	マツキリガ	♂	
2018 4 1	湯ヶ洞		♀	ライト
2018 4 12	湯ヶ洞		♂	
2019 4 5	湯ヶ洞		♂	
2019 5 23	不動滝		♀	
2018 4 21	不動滝	タカオキリガ	1♂ 2♀	
2019 4 25	不動滝		1♂ 1♀	ライト
2018 4 12	湯ヶ洞	キンイロキリガ	♀	
2018 4 13	湯ヶ洞		1♂ 1♀	ライト
2019 4 15	牛牧		♂	糖蜜
2019 5 23	不動滝		♂	
2018 3 18	堂所	スギタニキリガ	♀	糖蜜
2018 3 18	湯ヶ洞		♂	
2018 3 23	湯ヶ洞		♂	
2018 4 12	湯ヶ洞		♀	ライト
2019 3 22	湯ヶ洞		♂	
2019 3 27	不動滝		♂	
2018 3 12	牛牧宮沢	スモモキリガ	♂	糖蜜
2018 3 18	湯ヶ洞		♂	ライト
2018 3 24	牛牧宮沢		♀	糖蜜
2019 3 8	胡麻目大橋		2♂ 1♀	ライト
2018 3 6	松岡城址	ホソバキリガ	♀	糖蜜
2018 3 23	高森公園		♂	
2018 3 23	湯ヶ洞		2♂	ライト
2018 3 24	湯ヶ洞		♂	
2019 3 8	胡麻目大橋		2♂ 1♀	
2019 4 5	湯ヶ洞			ライト
2019 4 6	湯ヶ洞			
2019 4 25	不動滝		♂	
2018 4 16	湯ヶ洞	ミヤマカバキリガ	♀	ライト
2018 4 21	不動滝			
2019 3 8	胡麻目大橋			
2019 3 22	湯ヶ洞			
2019 4 25	不動滝			ライト
2018 3 24	湯ヶ洞	カバキリガ	2♂	ライト
2018 4 21	不動滝		♀	
2019 3 8	胡麻目大橋		3♂	ライト
2019 3 27	不動滝			

採集年 / 月 / 日	採集場所	種名	記録	備考
2018 4 21	不動滝	アオヤマキリガ	1♂ 2♀	
2019 4 25	不動滝		3♂	ライト
2018 3 23	湯ヶ洞	クロミミキリガ	♂	ライト
2018 3 24	湯ヶ洞		♂	
2018 4 21	不動滝		1♂ 2♀	
2019 4 25	不動滝		3♂ 2♀	ライト
2018 3 18	湯ヶ洞	ブナキリガ	♀	
2018 3 23	湯ヶ洞		1♂ 1♀	ライト
2018 4 1	湯ヶ洞		♂	
2018 4 12	湯ヶ洞		♀	
2018 4 21	不動滝		♀	
2019 3 22	高森公園		♂	糖蜜
2019 3 27	不動滝		2♂	ライト
2019 3 29	牛牧		♀	糖蜜
2019 4 6	湯ヶ洞		♀	
2019 4 25	不動滝		♂	ライト
2018 5 15	不動滝	クロテンキリガ	♀	
2019 4 25	不動滝		♂	ライト
2018 4 16	湯ヶ洞	ヨモギキリガ	♂	ライト
2019 3 22	堂所			
2018 3 17	松岡城址	シロヘリキリガ	2♂	糖蜜
2019 3 22	高森公園		2♂	
2018 3 27	松岡城址	チャイロキリガ	1♂ 2♀	
2018 4 21	不動滝		2♂	糖蜜
2019 3 22	高森公園		2♂	
2019 3 22	堂所		♂	
2018 4 19	湯ヶ洞	ウスベニキリガ	♂	ライト
2018 4 16	湯ヶ洞	ナマリキリガ	♀	
2018 4 19	湯ヶ洞		2♂	ライト
2019 4 25	湯ヶ洞		♂	
2018 3 12	牛牧宮沢	カシワキリガ	♂	糖蜜
2018 3 23	湯ヶ洞		♂	ライト
2018 3 24	牛牧宮沢		♀	糖蜜
2018 4 21	不動滝		♂	
2019 3 22	堂所		♂	糖蜜
2019 3 27	不動滝		♂	ライト
2019 3 29	牛牧		♀	糖蜜
2019 3 22	堂所	アカバキリガ	♂	
2019 3 29	牛牧		1♂ 1♀	糖蜜
ヨトウガ族				
2018 8 10	不動滝	シラホシヨトウ	2exs	
2018 8 10	不動滝	アトジロシラホシヨトウ	3exs	
2017 8 26	湯ヶ洞	ヨトウガ		
2018 6 17	松岡城址			
2018 7 25	天白公園			
2017 8 16	湯ヶ洞	フタスジヨトウ	2exs	
2018 6 7	湯ヶ洞		2exs	
2018 8 10	不動滝			
2019 7 4	不動滝			
キヨトウ族				
2017 10 11	湯ヶ洞	シロシタヨトウ		
2018 9 9	不動滝	フタオビキヨトウ		
2018 9 14	山吹公園			
2017 9 17	湯ヶ洞	オオフタオビキヨトウ		
2019 7 4	不動滝			
2018 7 12	胡麻目大橋	クロシタキヨトウ		
2018 7 17	不動滝			
2018 7 28	不動滝			

採集年 / 月 / 日	採集場所	種名	記録	備考	
2018	7	17	不動滝	ミカワキヨトウ	
2018	6	7	湯ヶ洞	タンボヨトウ	
2018	5	15	不動滝	フタデンキヨトウ	2exs
2019	7	28	不動滝		
2018	10	17	牛牧	アワヨトウ	糖蜜
2019	7	28	不動滝	マドラキヨトウ	
モンヤガ亜科					
カブラヤガ族					
2018	11	21	牛牧宮沢	ニセタマナヤガ	
2018	12	1	松岡城址		2exs 糖蜜
2019	12	12	松岡城址		
2017	10	18	湯ヶ洞	ホソアオバヤガ	
2018	10	8	牛牧	コキマエヤガ	糖蜜
2018	10	17	牛牧		セイタカア ワダチソウ
2018	8	18	湯ヶ洞	タマナヤガ	♂
2018	10	17	牛牧		♀
2018	11	24	新川		♂ 糖蜜
2018	11	27	堂所		♀
2017	8	13	湯ヶ洞	カブラヤガ	♀
2017	9	17	湯ヶ洞		♂
2018	9	28	湯ヶ洞		♂
2017	8	19	湯ヶ洞	モクメヤガ	
2017	9	8	湯ヶ洞		
2018	5	6	湯ヶ洞		
2018	9	14	山吹公園		
2019	7	4	不動滝	ホシボシヤガ	
2017	10	8	湯ヶ洞	クロクモヤガ	
2018	6	4	湯ヶ洞		
2019	7	4	不動滝		
2017	8	13	湯ヶ洞	ウスイロカバシヤガ	
2017	9	8	湯ヶ洞		
2018	10	8	牛牧		
2017	9	21	湯ヶ洞	コウスチャヤガ	♂
2017	8	26	湯ヶ洞		♂
2018	11	13	堂所		♀
2017	10	14	湯ヶ洞	オオバコヤガ	
2017	10	18	湯ヶ洞		
2018	4	21	不動滝		
2018	10	2	不動滝		2exs
2018	9	9	不動滝	ウスアカヤガ	
2019	5	23	不動滝		
2018	9	9	不動滝	モンキヤガ	
2017	9	24	湯ヶ洞	アカフヤガ	
2017	10	23	湯ヶ洞		
2017	10	18	湯ヶ洞	ウスイロアカフヤガ	
2019	5	23	不動滝	シロモンヤガ	
2018	9	9	不動滝	ハコベヤガ	
2017	9	24	湯ヶ洞	マエキヤガ	
2018	10	13	松岡城址	ウスチャヤガ	糖蜜
2019	10	24	牛牧		3exs
2017	9	17	湯ヶ洞	キシタミドリヤガ	
2017	9	24	湯ヶ洞		
2017	10	8	湯ヶ洞	ハイイロキシタヤガ	
2019	7	4	不動滝		
2018	10	2	不動滝	ナカグロヤガ	
2017	9	13	湯ヶ洞	オオアオバヤガ	
2017	9	21	湯ヶ洞		
2018	4	19	湯ヶ洞	カギモンヤガ	♂
2019	3	29	牛牧		♂
2019	4	25	不動滝		♀ ライト

採集年 / 月 / 日	採集場所	種名	記録	備考	
コバネガ上科					
コバネガ科					
2017	4	22	不動滝	コバネガ科 sp.	
2018	4	12	高森公園		
2018	4	12	高森公園		
コウモリガ上科					
コウモリガ科					
2018	8	10	不動滝	コウモリガ	♀
2017	7	7	大島山	キマダラコウモリ	
1018	7	13	原町		
マグリガ上科					
ヒゲナガガ科					
ヒゲナガガ亜科					
2017	5	11	湯ヶ洞	ケブカヒゲナガ	♀
2017	5	31	堂所	クロバネシロヒゲナガ	♂
2018	5	22	五陵の森		1 ♂ 1 ♀
2019	5	20	不動滝		♂
2018	5	26	林道不動滝線		♂
2017	7	29	山の寺	コンオビヒゲナガ	♀
2017	6	26	市田河原	キオビクロヒゲナガ	♀
2017	5	21	松岡城址	ホソオビヒゲナガ	♂
2017	5	31	堂所		2 ♂ ♀
2017	6	27	天白公園		♂
2018	5	11	湯ヶ洞		♂
2018	5	22	五陵の森		♂
2018	6	17	松岡城址		♀
2019	5	20	五陵の森		♂
2018	6	22	不動滝	ツマモンヒゲナガ	♀
2019	5	12	堂所	サツボロヒゲナガ	♂
2019	5	23	不動滝		2 ♀
2018	5	31	堂所	ウスベニヒゲナガ	♀
2018	5	25	堂所		2 ♂ 2 ♀
2018	5	26	林道不動滝線		♀
マグリガ科					
2017	6	27	大島山	ウスキンモンマグリガ	
2018	5	6	不動滝		
ヒロズコガ上科					
ヒロズコガ科					
コクガ亜科					
2018	7	12	胡麻目大橋	マエモンヒロズコガ	
2018	8	10	不動滝		2exs
フサクチヒロズコガ亜科					
2017	8	9	大島山	マダラマルハヒロズコガ	2exs
2018	7	25	天白公園		2exs
2019	5	12	天白公園		幼虫
2019	7	4	天白公園		
シロナガヒロズコガ亜科					
2018	7	12	胡麻目大橋	イッテンシロナガヒロズコガ	
亜科の所属不明					
2017	8	19	湯ヶ洞	クシヒゲキヒロズコガ	
2017	9	13	湯ヶ洞		
2018	7	12	胡麻目大橋		
2018	9	9	不動滝		
2019	8	24	湯ヶ洞		

3. 高森町の動物

採集年/月/日	採集場所	種名	記録	備考	
ミノガ科					
2017	6/27	大島山	ミドリチイヒロズミノガ	ミノ(幼虫) 7/15 ♂羽化	
2017	6/17	田沢	トガリチビミノガ	ミノ(幼虫) 6/19-6/21 2♂3♀羽化	
2017	6/27	大島山		ミノ×2	
2017	6/17	田沢	チビミノガ1	ミノ(幼虫)×4	
2017	6/23	牛牧	チビミノガ2	ミノ(幼虫)×2 6/27 2♀羽化	
2017	6/27	牛牧		ミノ×2	
2017	6/27	大島山		ミノ×6	
2017	6/10	吉田河原	オオミノガ	ミノ×2	
2017	6/10	吉田河原	チャミノガ	ミノ(幼虫) 7/2,7/6 1♂1♀羽化	
2019	6/27	松岡城址	ニトベミノガ	ミノ(幼虫) 6/28 ♂羽化	
2017	6/17	田沢		ミノ(幼虫) 6/27 ♂羽化	
2017	6/9	田沢	クロツヤミノガ	ミノ	
2017	6/27	大島山	キタクロミノガ	ミノ×5	
2017	6/2	大丸山公園		ミノ×2 7/12 ♂羽化	
2017	6/9	田沢	オオボシオオスガ	♂	
2017	7/21	大島山			
スガ上科					
スガ科					
スガ亜科					
2018	9/9	不動滝	マコムシロスガ		
2017	8/26	湯ヶ洞	オオボシオオスガ		
2017	9/8	湯ヶ洞			
2018	7/17	不動滝			
2018	8/10	不動滝		2exs	
2018	9/9	不動滝		3exs	
2019	7/28	不動滝		2exs	
2018	7/25	天白公園		コマコムシロスガ	
2018	8/10	不動滝			
2017	7/27	堂所		ニシキギスガ	
2018	6/17	松岡城址		マコムシハイスガ	
2017	8/21	大島山			
2017	8/23	湯ヶ洞			
2017	8/26	湯ヶ洞			
2017	6/29	大島山	モトキスガ		
2017	10/11	湯ヶ洞	ホソバコスガ		
2018	10/2	不動滝	スガ亜科 sp.		
2017	8/26	湯ヶ洞			
2018	9/9	不動滝			
2018	9/14	山吹公園			
ツバメスガ亜科					
2017	9/21	湯ヶ洞	オオキメムシガ		
クチブサガ科					
2018	10/2	不動滝	ウスイロクチブサガ	2exs	
2018	10/2	不動滝	ギンスジクチブサガ		
コナガ科					
2017	6/29	大島山	コナガ	3exs	
2018	3/14	湯ヶ洞	コナガ亜科 sp.		

採集年/月/日	採集場所	種名	記録	備考	
アトヒゲコガ科					
2019	4/9	山吹公園	ナガイモコガ		
ホソハマキモドキガ科					
2017	6/9	堂所	ツマキホソハマキモドキ		
2018	5/26	林道不動滝線	シロズホソハマキモドキ		
ハモグリガ科					
シロハモグリガ亜科					
2018	5/26	林道不動滝線	サルトリイバラシロハモグリ	2exs	
キバガ上科					
ヒラタマルハキバガ科					
2019	3/5	松岡城址	ウラベニヒラタマルハキバガ		
2019	3/27	不動滝		ライト	
2018	11/10	堂所	コクサギヒラタマルハキバガ	糖蜜	
2019	3/27	不動滝	イハラマルハキバガ	ライト	
2019	3/27	不動滝	サンショウヒラタマルハキバガ	ライト	
2018	5/15	不動滝	ウスマダラヒラタマルハキバガ		
2017	7/8	山吹公園	クロカギヒラタマルハキバガ		
2018	4/1	湯ヶ洞	ヨモギヒラタマルハキバガ		
2017	10/18	湯ヶ洞			
2018	4/21	不動滝		3exs	
2018	5/15	不動滝		3exs	
2018	10/17	牛牧		糖蜜	
2019	4/25	不動滝		3exs	
2018	8/10	不動滝		モンシロヒラタマルハキバガ	
2018	4/21	不動滝		アズサアサギマルハキバガ	2exs
2018	3/27	松岡城址		ヤマトマルハキバガ	2exs
2018	4/17	松岡城址			糖蜜
2019	2/20	牛牧		糖蜜	
2018	4/13	湯ヶ洞	マエジロヒラタマルハキバガ		
2018	11/8	不動滝		3exs	
2018	12/3	不動滝		ライト	
2018	3/3	松岡城址	デコボコマルハキバガ		
2019	4/25	不動滝		ライト	
2017	10/11	湯ヶ洞	ヨモギセジロマルハキバガ		
オビマルハキバガ科					
2018	8/10	不動滝	カタキオビマルハキバガ	2exs	
2018	7/17	不動滝	アズミオビマルハキバガ		
2018	8/10	不動滝	カモンジオビマルハキバガ		
ヒロバキバガ科					
2017	7/8	山吹公園	ツガヒロバキバガ		
2017	8/23	湯ヶ洞			
2018	7/17	不動滝		2exs	
メスコバネキバガ科					
2018	4/20	不動滝	メスコバネキバガ	♂	
2019	4/16	不動滝		2♂	
2018	4/20	不動滝	イッシキメスコバネキバガ	♂	
2018	4/12	高森公園	ミヤマメスコバネキバガ	2♂	
2019	4/16	不動滝		4♂	
マルハキバガ科					
マルハキバガ亜科					
2017	7/13	吉田河原	カレハヒメマルハキバガ		
2017	7/8	山吹公園	スジモンキマルハキバガ		
2018	6/17	松岡城址	ムスジヒゲナガマルハキバガ		
2018	7/12	胡麻目大橋			
2018	9/14	山吹公園			
2017	7/7	大島山	ニセコクマルハキバガ	2exs	

採集年 / 月 / 日	採集場所	種名	記録	備考
2018 7 17	不動滝	ヤシャブシキホリマルハキバガ		
2018 6 7	湯ヶ洞	マノベニマルハキバガ		
2017 6 20	松岡城址	シロスジベニマルハキバガ		
2018 7 25	天白公園	カレハチビマルハキバガ		
カレハミノキバガ亜科				
2017 7 15	堂所	クロマイコモドキ		
ヒゲナガキバガ科				
ハビロキバガ亜科				
2017 7 21	大島山	ゴマフシロハビロキバガ		
2018 8 10	不動滝		2exs	
2019 7 28	不動滝			
2017 8 19	湯ヶ洞	ムモンハビロキバガ		
2017 9 21	湯ヶ洞			
2018 6 13	不動滝			
2017 7 18	黒田	フタテンハビロキバガキバガ		
2019 7 31	不動滝	シロハビロキバガ		
2017 8 19	湯ヶ洞	カクバネゴマフシロハビロキバガ		
2018 8 10	不動滝			
オビヒゲナガキバガ亜科				
2019 7 4	不動滝	オビカクバネヒゲナガキバガ		
2018 9 14	山吹公園	クロカクバネヒゲナガキバガ		
ホソキバガ科				
2017 7 8	山吹公園	ウスジロホソキバガ	2exs	
ニセマイコガ科				
2018 7 1	堂所	オビマイコガ		
2017 7 8	山吹公園	キイロマイコガ	3exs	
2017 8 19	湯ヶ洞			
2017 9 17	湯ヶ洞			
2017 7 15	堂所	シロテンクロマイコガ		
2017 7 19	市田河原		2exs	
2018 7 12	胡麻目大橋			
2018 7 24	天白公園			
2017 9 21	湯ヶ洞	クロマイコガ		
ツツミノガ科				
2017 7 8	山吹公園	ウスシロミヤクツツミノガ	2exs	
2017 9 8	湯ヶ洞			
ネマルキバガ科				
2019 7 28	不動滝	オオネマルハキバガ		
2017 8 13	湯ヶ洞	コネマルハキバガ		
ミツボシキバガ科				
2018 5 15	不動滝	ヒロボミツボシキバガ		
2018 6 28	松岡城址	ミツボシキバガ		
2018 10 2	不動滝			
2019 8 4	松岡城址			
2018 7 12	胡麻目大橋	クロボシミツボシキバガ		
2017 7 8	山吹公園	キイロミツボシキバガ		
2017 7 21	大島山			
エグリキバガ科				
2018 9 9	不動滝	オオエグリキバガ		
2017 7 15	堂所	ネズミエグリキバガ		
カザリバガ科				
2018 7 1	堂所	オオツマキリトガリホソガ		
2017 7 8	山吹公園	ギンスジトガリホソガ	2exs	
2018 7 12	胡麻目大橋	コブヒゲトガリホソガ		
2017 6 27	大島山	クロギンスジトガリホソガ		
2017 7 8	山吹公園			
2018 6 7	湯ヶ洞			
2018 6 10	松岡城址			
2017 7 8	山吹公園	ホソカザリバ		

採集年 / 月 / 日	採集場所	種名	記録	備考
キバガ科				
キバガ亜科				
2018 7 12	胡麻目大橋	ヒメウスグロキバガ		
2018 10 13	松岡城址	ナラクロテンキバガ		
モンキバガ亜科				
2018 8 10	不動滝	コキボシキバガ		
2017 7 8	山吹公園	ナラクロオビキバガ		
2017 10 8	湯ヶ洞	オカトラノオキバガ		
2018 6 13	不動滝	クマタシロホシキバガ		
2017 7 8	山吹公園	サクラキバガ		
カザリキバガ亜科				
2017 7 8	山吹公園	カギツマウススジキバガ		
2017 10 8	湯ヶ洞			
2017 7 26	堂所	カギツマスジキバガ		
2019 7 28	不動滝	カギツマシマキバガ		
2017 10 8	湯ヶ洞	カギツマオビキバガ		
2017 6 3	堂所	カギツマグロキバガ		
2017 7 26	堂所	クルミシントメキバガ		
2018 9 14	山吹公園	ヤマモモキバガ		
フサキバガ亜科				
2018 9 9	不動滝	フジフサキバガ	2exs	
2018 4 21	不動滝	イッシキオオフサキバガ		
2018 3 24	牛牧宮沢	コゲチャオオフサキバガ		糖蜜
2018 3 27	松岡城址		3exs	
2018 4 17	松岡城址			
2018 4 21	不動滝		2exs	
2018 10 8	牛牧			
2018 10 24	牛牧			
2018 11 8	牛牧			
2019 3 27	不動滝			糖蜜
2019 4 1	山吹公園下			
2018 10 2	不動滝	カバイロキバガ		
2017 7 15	堂所	オドリキバガ		
2018 5 15	不動滝			
2018 7 1	堂所	クロヘリキバガ		
2018 6 13	不動滝	フタモンキバガ		
2018 8 10	不動滝			
2018 10 2	不動滝			
2017 7 21	大丸山公園	カワリノコメキバガ		
2017 7 8	山吹公園			
2018 6 17	松岡城址			
2018 6 13	不動滝	ヒロワタリシロノコメキバガ		
2018 7 17	不動滝	マエウスノコメキバガ		
マダラガ上科				
イラガ科				
2017 7 8	湯ヶ洞	ヒメマダライラガ		
2017 7 8	湯ヶ洞			
2018 8 10	不動滝			
2018 6 4	湯ヶ洞	ナシイラガ		
2018 7 3	湯ヶ洞			
2019 6 28	湯ヶ洞			
2019 7 4	不動滝			
2017 7 29	大島山	ヒメクロイラガ	2exs	
2017 6 29	大島山	イラガ		♀
2018 7 3	湯ヶ洞			♂
2017 7 8	山吹公園	テングイラガ		♂
2017 10 11	湯ヶ洞			♂
2019 7 28	不動滝			♂
2019 8 6	松岡城址			♀

3. 高森町の動物

採集年 / 月 / 日	採集場所	種名	記録	備考
2018 6 4	湯ヶ洞	アカイラガ	♀	
2018 6 17	松岡城址		♂♂	
2018 6 17	松岡城址	ムラサキイラガ		
2017 8 21	大島山	クロシタアオイラガ	♂	
2018 5 15	不動滝		2♂	
2018 8 18	不動滝		♀	
2019 7 4	不動滝		♂	
2018 6 7	湯ヶ洞	ウストビイラガ		
2018 6 13	不動滝			
2019 7 4	不動滝			
2019 7 4	不動滝	ヒロズイラガ		
2019 7 28	不動滝			
マダラガ科				
クロマダラ亜科				
2018 4 3	不動滝	ミヤマスカシクロバ	♂	
2019 5 16	松岡城址	ルリイロスカシクロバ	幼虫	ツタ
2018 5 26	林道不動滝線	ブドウスカシクロバ	6♂	
ホタルガ亜科				
2018 10 2	湯ヶ洞	ウスバツバメガ		
2019 9 28	牛牧			
2018 7 17	不動滝	シロシタホタルガ		
スカシバガ上科				
スカシバガ科				
ヒメスカシバガ亜科				
2017 7 29	月夜平	ムナブトヒメスカシバ		
ボクトウガ上科				
ボクトウガ科				
ボクトウガ亜科				
2018 7 1	天白公園	ボクトウガ	♀	樹液
2018 7 7	天白公園		♀	
ゴマフボクトウ亜科				
2017 8 13	湯ヶ洞	ゴマフボクトウ	♂	
2018 7 17	不動滝		♂	
2017 10 28	湯ヶ洞		♂	
ホソガ上科				
ホソガ科				
ホソガ亜科				
2018 8 10	不動滝	チャノハマキホソガ		
2017 6 20	松岡城址	ハンノハマキホソガ		
2017 7 15	堂所			
2018 3 27	塚越			
2018 4 13	湯ヶ洞			
2018 4 21	不動滝			
2018 11 8	不動滝			
2019 7 4	不動滝			
2017 10 14	湯ヶ洞	ホソガ科 sp.	4exs	
2018 3 27	塚越			
2018 4 13	湯ヶ洞			
2018 4 21	不動滝			
2018 5 15	不動滝			
2018 5 15	不動滝			
2018 6 11	湯ヶ洞			
2018 9 9	不動滝			
2018 9 14	山吹公園		2exs	
2018 9 14	山吹公園			
2018 10 2	不動滝			
2018 11 8	不動滝			
2018 11 8	不動滝			
2019 4 9	山吹公園		2exs	

採集年 / 月 / 日	採集場所	種名	記録	備考
ハマキガ上科				
ハマキガ科				
ハマキガ亜科				
ハマキガ族				
2018 5 25	堂所	ギンスジクロハマキ		
2018 9 9	不動滝			
2018 6 13	不動滝	ギンヨスジハマキ	3exs	
2019 7 4	不動滝	ギンコスジハマキ		
2018 9 9	不動滝	ツマグロギンハマキ		
2018 6 13	不動滝	ネウスハマキ		
2019 7 4	不動滝			
2017 9 24	湯ヶ洞	フタスジクリイロハマキ		
2018 2 26	松岡城址			糖蜜
2018 3 3	松岡城址	フタスジクリイロハマキ		糖蜜
2018 6 13	不動滝			
2018 11 18	牛牧			
2018 5 15	不動滝	ミヤマミダレモンハマキ		
2018 10 2	不動滝	マエキハマキ		
2018 4 10	高森公園	コガシラハマキ		
2019 5 23	不動滝	ハンノキミダレモンハマキ		
2019 12 18	松岡城址	ハイミダレモンハマキ		
2018 11 8	不動滝	ナラコハマキ		
2018 12 3	不動滝		2exs	
2019 3 22	高森公園			
2019 4 6	堂所			
2019 7 4	不動滝			
2017 7 8	山吹公園	ブライヤハマキ		
2017 9 21	湯ヶ洞			
2017 10 14	湯ヶ洞			
2017 11 13	湯ヶ洞			
2018 6 17	松岡城址			
2018 6 28	松岡城址			
2018 7 17	不動滝			
2018 10 2	不動滝		3exs	
2018 6 13	不動滝	ナカジロハマキ		
2018 4 21	不動滝	マエモンシロハマキ	3exs	
ホソハマキ族				
2018 4 21	不動滝	オオウスアオハマキ		
2019 4 25	不動滝		4exs	ライト
2017 9 17	湯ヶ洞	アミメホソハマキ		
2018 5 15	不動滝	ブドウホソハマキ		
ハイイロハマキガ族				
2018 6 13	不動滝	ホソバハイイロハマキ		
2018 7 17	不動滝			
2019 7 4	不動滝			
2019 3 27	不動滝	ハイイロフユハマキ		
テングハマキガ族				
2018 6 13	不動滝	アミメテングハマキ		
2018 6 17	松岡城址			
ミナミハマキガ族				
2018 6 17	松岡城址	ハイイロウスモンハマキ	3exs	
2018 6 22	松岡城址			
2019 7 4	不動滝			
カクモンハマキガ族				
2018 4 21	不動滝	ハイジロハマキ	1♂ 2♀	ライト
2019 4 25	不動滝		2♂ 1♀	
2019 5 23	不動滝			
2018 7 18	不動滝	カタカケハマキ		
2017 10 17	湯ヶ洞			
2019 7 28	不動滝			

採集年 / 月 / 日	採集場所	種名	記録	備考	
2017	7	8	山吹公園	アトキハマキ	
2018	6	13	不動滝		2exs
2018	10	2	不動滝		
2019	7	4	不動滝		
2017	10	18	湯ヶ洞	オオアトキハマキ	
2018	9	9	不動滝	マツアトキハマキ	
2018	10	2	不動滝		
2019	7	28	不動滝		
2018	7	17	不動滝	クロタテスジハマキ	3exs
2019	7	28	不動滝		
2019	7	28	不動滝	ナガレボシハマキ	
2018	6	17	松岡城址	モミアトキハマキ	
2018	6	17	松岡城址	ムラサキカクモンハマキ	
2018	6	17	松岡城址	カクモンハマキ	2exs
2017	6	23	牛牧宮沢	ミダレカクモンハマキ	
2018	6	13	不動滝		
2018	6	13	不動滝	シリグロハマキ	
2018	6	17	不動滝		
2018	6	11	湯ヶ洞	コスジオビハマキ	
2018	9	14	山吹公園		
2019	7	4	不動滝		
2018	6	13	不動滝	リンゴオオハマキ	
2018	6	13	不動滝	カラマツイトヒキハマキ	2exs
2018	7	17	不動滝		
2018	5	11	牛牧宮沢	オオギンスジハマキ	
2018	6	13	不動滝		
2019	7	4	不動滝	アミメキハマキ	
2017	10	8	湯ヶ洞	アカトビハマキ	
2017	10	14	湯ヶ洞		
2017	10	18	湯ヶ洞		
2018	6	13	不動滝		4exs
2019	7	4	不動滝		
2017	8	19	湯ヶ洞	ウストビハマキ	
2018	6	13	不動滝		
2018	6	17	松岡城址		
2018	9	9	不動滝	ウスアミトビハマキ	
2018	7	17	不動滝	オビグロハマキ	
2018	5	15	不動滝	ハイトビスジハマキ	
2017	9	17	湯ヶ洞	コホソスジハマキ	
2017	10	8	湯ヶ洞	フタモンコハマキ	
2017	8	10	湯ヶ洞	トビモンコハマキ	
2017	10	14	湯ヶ洞	ウスモンハマキ	
マダラハマキガ亜科					
2017	5	11	湯ヶ洞	クロモンベニマダラハマキ	
ヒメハマキガ亜科					
ハラブトヒメハマキガ族					
2017	10	8	湯ヶ洞	ヘリオビヒメハマキ	
2017	10	11	湯ヶ洞		
2018	9	14	山吹公園		2exs
クラークヒメハマキガ族					
2018	6	13	不動滝	サツポロヒメハマキ	
ヒメハマキガ族					
2019	7	4	不動滝	ツマモンベニヒメハマキ	
2017	7	8	山吹公園	サクラマルモンヒメハマキ	
2018	8	10	不動滝	ナカグロマルモンヒメハマキ	
2019	8	24	湯ヶ洞		
2018	7	12	胡麻目大橋	ツマベニヒメハマキ	
2018	5	22	五陵の森	シロテンシロアシヒメハマキ	
2018	7	12	胡麻目大橋	コモンアシトヒメハマキ	
2018	6	13	不動滝	キモンヒメハマキ	
2019	5	23	不動滝		

採集年 / 月 / 日	採集場所	種名	記録	備考	
2018	9	9	不動滝	オカトラノオヒメハマキ	2exs
2018	3	27	松岡城址	ミダレモンヒメハマキ	
2018	4	15	不動滝		
2017	6	26	市田河原	ヤナギサザナミヒメハマキ	
2019	7	4	不動滝	シロモンヒメハマキ	
2018	6	13	不動滝	シラフオオヒメハマキ	
2019	7	4	不動滝		
2018	6	13	不動滝	ナミスジキヒメハマキ	2exs
2018	5	26	林道不動滝線	モンギンスジヒメハマキ	2exs
2017	8	9	大島山	クリオビキヒメハマキ	
2017	7	21	五陵の森	ウスクリモンヒメハマキ	
2018	9	14	山吹公園		
2018	7	17	不動滝	オオクリモンヒメハマキ	
2017	6	23	牛牧宮沢	ウツギヒメハマキ	
2017	9	17	湯ヶ洞	キオビキマダラヒメハマキ	
2018	5	26	林道不動滝線		
2018	9	9	不動滝	キツリフネヒメハマキ	
2018	5	15	不動滝	カラマツソバヒメハマキ	
2018	8	10	不動滝		
カギバヒメハマキガ族					
2018	6	13	不動滝	チャモンサザナミヒメハマキ	
2018	6	13	不動滝	カバカギバヒメハマキ	3exs
2018	5	6	湯ヶ洞	フタボシヒメハマキ	
2018	6	13	不動滝	ヒノキカワモグリガ	
2018	8	10	不動滝		
2017	8	9	大島山	イチゴツツヒメハマキ?	
モグリヒメハマキガ族					
2017	7	8	山吹公園	クリミドリシンクイガ	
2017	8	30	湯ヶ洞		
2017	8	23	湯ヶ洞	ニセシロヒメシンクイ	
2017	9	8	湯ヶ洞		
2017	9	17	湯ヶ洞		
2019	7	28	不動滝		
2017	7	8	山吹公園	ヒロオビヒメハマキ	2exs
2018	6	17	松岡城址		2exs
2018	10	2	不動滝	ダケカンバヒメハマキ	
2018	11	8	不動滝		2exs
2018	7	17	不動滝	マツヒメハマキ	
2018	10	2	不動滝	ツチイロヒメハマキ	
2018	6	13	不動滝	ヒカゲヒメハマキ	
2018	7	17	不動滝	クロモンミズアオヒメハマキ	2exs
2017	7	8	山吹公園	シロマルモンヒメハマキ	2exs
2018	6	17	松岡城址		2exs
2018	8	10	不動滝		
2019	7	28	不動滝	ニセシロモンクロヒメハマキ	
2018	5	15	不動滝	シロズマダラヒメハマキ	
2017	7	8	山吹公園	オオセシロヒメハマキ	
2018	9	14	山吹公園		
2018	5	15	不動滝	ソヨゴチビヒメハマキ	2exs
シンクイヒメハマキガ族					
2018	9	9	不動滝	オオアシトヒメハマキ	
2019	7	4	不動滝		
2017	8	21	湯ヶ洞	ダイズサヤムシガ	
2018	11	25	牛牧		
2018	12	13	松岡城址		
2018	12	18	不動滝		
2018	4	1	不動滝	クズヒメサヤムシガ	2exs
2019	4	3	不動滝		3exs

昆虫類

3. 高森町の動物

採集年 / 月 / 日	採集場所	種名	記録	備考
2017 7 13	吉田河原	フタスジヒメハマキ		
2019 5 23	吉田河原			
2018 6 17	松岡城址	スモモヒメシンクイ		
2017 5 11	湯ヶ洞	リンゴシンクイ?		
2018 5 15	不動滝	ホソシタジロヒメハマキ		
2018 5 26	林道不動滝線	セキオビヒメハマキ		
2018 6 13	不動滝			
2018 4 17	松岡城址	カエデミモグリガ?		
2017 7 20	牛牧宮沢	カシワギンオビヒメハマキ		
2017 6 3	堂所	キンオビヒメハマキ		
2017 9 8	湯ヶ洞	クリミガ		
2018 9 14	山吹公園			
2017 8 23	湯ヶ洞	ハマキガ科 sp.		
2017 8 29	新川			
2018 5 15	不動滝			
2018 3 27	松岡城址			
2018 5 15	不動滝			
2018 5 15	不動滝			
2018 5 15	不動滝			
2018 5 22	五陵の森			
2018 5 26	林道不動滝線			
2018 6 13	不動滝			
2018 6 13	不動滝			
2018 6 13	不動滝			
2018 6 13	不動滝			
2018 6 17	松岡城址			
2018 7 12	胡麻目大橋			
2018 7 12	胡麻目大橋			
2018 7 17	不動滝		2exs	
2018 7 17	不動滝			
2018 7 25	天白公園			
2018 8 10	不動滝			
2018 9 9	不動滝			
2018 9 9	不動滝			
2018 9 14	山吹公園			
2018 9 14	山吹公園			
2018 11 8	不動滝			
2019 4 6	堂所			
2019 7 4	不動滝		2exs	
2019 7 4	不動滝			
ハマキモドキガ上科				
ハマキモドキガ科				
ハマキモドキガ族				
2017 10 27	牛牧宮沢	ニセリンゴハマキモドキ		
2017 10 31	牛牧宮沢		5exs	
2018 10 5	五陵の森			
2018 10 24	牛牧			
2017 11 9	牛牧宮沢	ゴボウハマキモドキ		
トリバガ上科				
トリバガ科				
カマトリバガ亜科				
2017 7 29	大島山	エゾギクトリバ		
2018 10 2	不動滝			
2017 5 31	堂所	ブドウオオトリバ	1ex	
2017 11 3	牛牧	イッシキブドウトリバ		
2018 10 17	牛牧		4exs	セイタカア ワダチソウ
2018 10 19	牛牧		3exs	
2017 7 10	松岡城址	ナカノホソトリバ		
2018 9 14	山吹公園	ギンバナネチビトリバ		

採集年 / 月 / 日	採集場所	種名	記録	備考
2017 10 23	市田河原	ヒルガオトリバ	2exs	
2017 10 27	牛牧宮沢		6exs	セイタカア ワダチソウ
2017 11 6	牛牧宮沢			
2018 10 17	牛牧		3exs	
2018 11 18	牛牧			
2019 7 4	不動滝			
2019 10 24	牛牧	カマトリバガ亜科 sp.		
2019 11 17	牛牧			
マドガ上科				
マドガ科				
アカジマドガ亜科				
2017 5 20	牛牧宮沢	アカジマドガ		
2018 6 17	松岡城址			
マドガ亜科				
2017 7 29	大島山	マドガ		
2018 5 22	五陵の森			
マダラマドガ亜科				
2018 6 13	不動滝	ハスオビマドガ		
2019 7 28	不動滝		2exs	
2018 4 30	湯ヶ洞	マダラマドガ		
2018 8 10	不動滝			
メイガ上科				
メイガ科				
ツツリガ亜科				
キイロツツリガ族				
2019 8 4	松岡城址	キイロツツリガ	1 ♂ 1 ♀	
2018 7 7	湯ヶ洞	アカフツツリガ	1 ♂ 2 ♀	
2019 6 28	湯ヶ洞		♂	
2019 7 28	不動滝	マエグロツツリガ		
ヒロバツツリガ族				
2018 7 12	胡麻目大橋	フタスジツツリガ		
シマメイガ亜科				
シマメイガ族				
2017 7 21	大島山	コメノシマメイガ		
2017 7 29	大島山			
2017 9 24	湯ヶ洞	トビイロシマメイガ		
2017 10 8	湯ヶ洞			
2018 7 7	天白公園			樹液
2018 9 14	山吹公園			
2017 10 11	湯ヶ洞	オオバシマメイガ		
2017 8 10	湯ヶ洞	フタスジシマメイガ		
2017 9 8	湯ヶ洞			
2017 9 21	湯ヶ洞			
2018 9 28	湯ヶ洞			
2018 9 14	山吹公園			
2018 10 13	松岡城址		2exs	
2019 7 14	天白公園			
2017 7 8	山吹公園	ツマキシマメイガ		
2018 6 17	松岡城址			
2019 7 4	不動滝			
2019 7 14	天白公園			
2018 6 17	松岡城址	ギンモンシマメイガ		
2017 7 29	大島山	シロモンシマメイガ		
2018 7 7	湯ヶ洞	ツマグロシマメイガ		
2018 8 10	不動滝	ニシキシマメイガ		
2017 8 30	湯ヶ洞	マエモンシマメイガ		
2017 9 24	湯ヶ洞			
2018 8 10	不動滝			

採集年 / 月 / 日	採集場所	種名	記録	備考	
トガリメイガ族					
2018	7	17	不動滝	ムラサキトガリノメイガ	
2017	7	19	市田河原	ウスオビトガリメイガ	
2018	6	13	不動滝	キベリトガリノメイガ	2exs
2019	6	28	湯ヶ洞		
2019	7	4	不動滝		
2018	6	13	不動滝	ウスベニトガリノメイガ	
2019	7	4	不動滝		2exs
2017	8	23	湯ヶ洞	オオウスベニトガリメイガ	2exs
2017	9	8	湯ヶ洞		
2018	6	17	松岡城址		
2017	7	8	山吹公園	キモントガリメイガ	
2018	6	10	松岡城址		
2018	9	14	山吹公園	キオビトガリメイガ	
フトメイガ亜科					
2018	7	17	不動滝	ツマゲロフトメイガ	2exs
2019	7	28	不動滝		
2019	7	4	不動滝	ネアオフトメイガ	
2017	8	10	湯ヶ洞	ナカムラサキフトメイガ	
2018	9	9	不動滝	キイフトメイガ	
2018	8	10	不動滝		
2017	8	16	湯ヶ洞	クロフトメイガ	
2017	8	19	湯ヶ洞		
2017	9	13	湯ヶ洞		
2018	8	18	天白公園		
2018	6	13	不動滝	ナカジロフトメイガ	
2019	5	23	不動滝		
2017	8	19	湯ヶ洞	オオフトメイガ	
2017	7	8	山吹公園	ナカトビフトメイガ	
2019	7	28	不動滝		
2019	7	28	不動滝	ネアオフトメイガ	
2019	7	6	不動滝		
2019	7	28	不動滝	アオフトメイガ	2exs
2016	8	26	下市田河原	トサカフトメイガ	幼虫 写真
2017	8	16	湯ヶ洞	ミドリフトメイガ	
マダラメイガ亜科					
マダラメイガ族					
2017	7	8	山吹公園	ツツマダラメイガ	
2017	8	19	湯ヶ洞		
2017	9	13	湯ヶ洞		
2018	8	10	不動滝	アカフマダラメイガ	
2017	8	5	大島山	オオウスアカオビマダラメイガ	
2017	8	9	大島山		
2017	8	10	湯ヶ洞		
2018	9	14	山吹公園	ナシツヅリマダラメイガ	
2018	6	17	松岡城址	ウスキオビマダラメイガ	
2018	6	10	松岡城址	ニセウスキオビマダラメイガ	
2017	8	23	湯ヶ洞	ウスアカマダラメイガ	
2019	7	4	不動滝	ヒメアカオビマダラメイガ	
2019	11	14	松岡城址		
2018	6	13	不動滝	ギンマダラメイガ	
2018	7	12	胡麻目大橋	ホソアカオビマダラメイガ	
2018	6	13	不動滝	フタクロマダラメイガ	3exs
2017	6	29	大島山	ヤマトフタクロマダラメイガ	
2017	7	8	山吹公園		
2019	7	4	不動滝	トビネマダラメイガ	
2018	7	12	胡麻目大橋	コクロモンマダラメイガ	
2017	8	16	湯ヶ洞	ウスオビクロマダラメイガ	
2017	9	24	湯ヶ洞		
2018	9	14	山吹公園	アカウスグロマダラメイガ	

採集年 / 月 / 日	採集場所	種名	記録	備考	
2018	6	13	不動滝	クシヒゲマダラメイガ	
2019	7	4	不動滝	ウスアカモンクロマダラメイガ	
2018	7	17	不動滝	ウスアカムラサキマダラメイガ	
2018	8	10	不動滝		
2018	4	21	不動滝	イタヤマダラメイガ	
2018	5	15	不動滝		2♂
2019	5	23	不動滝		2exs
2018	6	13	不動滝	ネアカマダラメイガ	
2018	7	17	不動滝	ミカドマダラメイガ	2exs
2017	9	8	湯ヶ洞		
2017	9	12	湯ヶ洞		
2019	6	28	湯ヶ洞		
2019	7	28	不動滝		
2017	9	12	湯ヶ洞	マツノマダラメイガ	
2018	6	13	湯ヶ洞		
2017	8	9	湯ヶ洞	マツアカマダラメイガ	
2018	6	13	不動滝		
2018	8	10	不動滝		
2018	7	12	胡麻目大橋	ハウスキマダラメイガ	
2018	6	17	松岡城址	ナカアサシマダラメイガ	2exs
2018	7	7	天白公園		樹液
2017	6	9	堂所	アカマダラメイガ	
2017	7	8	山吹公園		
2017	8	29	新川		
2018	9	9	不動滝		
2018	6	13	不動滝	シモフリマダラメイガ	
2019	7	4	不動滝		
2018	9	9	不動滝	カラマツマダラメイガ	
2018	9	14	山吹公園	マエジロギンマダラメイガ	
2018	9	14	山吹公園	キバネチビマダラメイガ	
2018	8	10	不動滝	マエジロクロマダラメイガ	
2018	9	14	山吹公園		
2017	7	8	山吹公園	サンカクマダラメイガ	
2017	8	30	湯ヶ洞		
2018	7	3	湯ヶ洞		
2018	6	13	不動滝	フタスジアカマダラメイガ	
2018	7	12	胡麻目大橋	ヒトスジホソマダラメイガ	
2018	9	14	山吹公園		
2017	9	13	湯ヶ洞	トビスジマダラメイガ	
2017	10	8	湯ヶ洞		
2018	6	17	松岡城址	シロマダラメイガ	
2017	8	5	大島山	ノシメマダラメイガ	
2017	8	26	湯ヶ洞		
2018	5	15	不動滝	メイガ科 sp.	
2018	5	15	不動滝		
2018	6	4	湯ヶ洞		
2019	5	23	不動滝		
2019	7	28	不動滝		
2017	9	13	湯ヶ洞	マダラメイガ亜科 sp.	
2017	10	18	湯ヶ洞		
2018	6	13	不動滝		
2018	6	13	不動滝		
2018	7	17	不動滝		
2018	8	10	不動滝		
2018	9	14	山吹公園		
2018	9	14	山吹公園		
2019	7	4	不動滝		
2019	7	4	不動滝		

3. 高森町の動物

採集年/月/日	採集場所	種名	記録	備考
ツトガ科				
ツトガ亜科				
2019	7 28	不動滝	シロエグリツトガ	
2017	9 24	湯ヶ洞	ハイイロエグリツトガ	
2018	9 9	不動滝	ミヤマエグリツトガ	
2017	7 8	山吹公園	チビツトガ	2exs
2017	8 23	湯ヶ洞	ホソスジツトガ	
2019	5 23	竜口		2exs
2018	9 9	不動滝	ニカメイガ	
2018	9 14	山吹公園		
2018	11 13	湯ヶ洞		
2018	7 17	不動滝	ウスクロスジツトガ	
2019	7 25	不動滝		
2019	7 4	不動滝		
2017	8 10	湯ヶ洞	ウスキバナツトガ	
2018	6 13	不動滝	テンスジツトガ	
2018	10 2	不動滝		
2019	6 28	湯ヶ洞		
2018	7 3	湯ヶ洞	ナカモンツトガ	
2018	9 28	湯ヶ洞		
2017	8 21	大島山	シロスジツトガ	
2017	9 17	湯ヶ洞		
2018	5 22	五陵の森		
2018	8 10	不動滝		
2018	9 9	不動滝		2exs
2018	6 13	不動滝	フトシロスジツトガ	2exs
2019	7 28	不動滝		
2017	6 27	大島山	クロフタオビツトガ	
2017	9 8	湯ヶ洞		
2017	9 21	湯ヶ洞		
2017	8 9	大島山	シバツトガ	
2017	9 8	湯ヶ洞	ナガハマツトガ	2exs
2018	9 14	山吹公園		
2019	8 24	湯ヶ洞		
2019	7 4	不動滝	ツトガ(ツマスジツトガ かウスキバナツトガ)	
2017	9 8	湯ヶ洞	ツトガ亜科 sp.	
2018	8 18	天白公園		
ヤマメイガ亜科				
2019	7 28	不動滝	マルモンヤマメイガ	2exs
2019	7 4	不動滝		
2019	5 20	五陵の森	ヤマメイガ亜科 sp.	
ミズメイガ亜科				
2017	8 23	湯ヶ洞	ヒメマダラミズメイガ	
2018	7 12	胡麻目大橋		
2019	8 24	湯ヶ洞		
2018	4 16	湯ヶ洞	ミドロミズメイガ	
2017	7 20	牛牧宮沢	ゼニガサミズメイガ	
2017	7 21	五陵の森		
2018	7 12	胡麻目大橋		4exs
2017	6 29	牛牧宮沢	キオビミズメイガ	
2018	7 3	湯ヶ洞		
2018	7 12	胡麻目大橋		
2019	8 24	湯ヶ洞	キオビミズメイガ	
ニセノメイガ亜科				
2017	9 13	湯ヶ洞	ナニセノメイガ	
ハイノマダラメイガ亜科				
2017	10 14	湯ヶ洞	ハイマダラメイガ	
ノメイガ亜科				
ノメイガ族				
2019	7 28	不動滝	セスジノメイガ	
2019	7 4	不動滝	ヒメセスジノメイガ	

採集年/月/日	採集場所	種名	記録	備考
2018	6 17	松岡城址	キモンホソバノメイガ	
2019	7 4	不動滝	カギバノメイガ	
2019	7 13	不動滝	キベリハネボソノメイガ	
2019	7 4	不動滝		
2018	7 17	不動滝	キムジノメイガ	
2017	8 21	大島山	マエウスモンキノメイガ	
2018	5 6	湯ヶ洞		
2017	9 21	湯ヶ洞	オオフチグロノメイガ	
2017	9 8	湯ヶ洞	トモンノメイガ	
2018	9 14	山吹公園	ウスオビクロチビノメイガ	
2017	6 3	堂所	キオビトビノメイガ	
2017	6 16	堂所		
2017	6 23	牛牧宮沢	ヒメトガリノメイガ	
2017	6 10	吉田河原	オナモミノメイガ	
2019	7 28	不動滝	フキノメイガ	
2019	7 28	不動滝	ゴボウノメイガ	
ヒゲナガノメイガ族				
2018	8 28	不動滝	クロスジキノメイガ	
2017	6 29	大島山	コガタシロモンノメイガ	
2018	7 17	不動滝		
2017	9 24	湯ヶ洞	エグリノメイガ	
2018	10 24	牛牧		糖蜜
2019	7 14	天白公園		
2019	8 12	松岡城址		
2019	8 4	松岡城址		
2019	8 24	湯ヶ洞		
2017	7 8	山吹公園	ミツテンノメイガ	
2017	8 10	湯ヶ洞		
2018	7 12	胡麻目大橋		
2018	9 9	不動滝		
2019	8 24	湯ヶ洞		
2017	8 19	湯ヶ洞	クロオビノメイガ	
2018	8 10	不動滝		
2019	7 28	不動滝		
2017	9 27	堂所	シロオビノメイガ	2exs
2017	8 19	湯ヶ洞	アヤナミノメイガ	
2018	9 14	山吹公園		
2017	7 8	山吹公園	クロウスムラサキノメイガ	
2018	5 15	不動滝		
2018	9 14	山吹公園		
2017	8 9	湯ヶ洞	ヨスジノメイガ	
2018	5 22	五陵の森		
2019	7 4	不動滝		
2017	10 27	市田河原	シロモンノメイガ	
2018	9 14	山吹公園		
2017	8 23	湯ヶ洞	オオシロモンノメイガ	
2017	8 13	湯ヶ洞	シロヒトモンノメイガ	
2018	6 13	不動滝		
2018	5 15	不動滝	クロスジノメイガ	
2018	5 25	堂所		
2019	7 4	不動滝		
2017	8 13	湯ヶ洞	シロテンキノメイガ	
2017	8 21	大島山		
2017	9 8	湯ヶ洞		
2018	5 22	五陵の森		
2018	7 12	胡麻目大橋		
2018	9 14	山吹公園		
2019	8 24	湯ヶ洞		
2018	6 13	不動滝	クロフキノメイガ	
2017	8 23	湯ヶ洞	ハイイロホソバノメイガ	2exs
2019	8 24	湯ヶ洞		

採集年 / 月 / 日	採集場所	種名	記録	備考
2018 5 26	林道不動滝線	トガリシロアシクロノメイガ	2exs	
2018 7 28	胡麻目大橋	ヤマトシロアシクロノメイガ		
2018 9 12	山吹公園			
2019 7 14	不動滝			
2019 7 4	不動滝			
2018 7 12	胡麻目大橋	ヒメクロスジノメイガ		
2018 5 22	五陵の森	マエウスキノメイガ		
2017 8 19	湯ヶ洞	キバラノメイガ		
2018 6 4	湯ヶ洞			
2017 9 24	湯ヶ洞	オオキノメイガ		
2017 8 26	湯ヶ洞	シロハラノメイガ		
2019 7 28	不動滝	コヨツメノメイガ		
2018 8 10	不動滝	ヨツメノメイガ		
2019 7 4	不動滝			
2017 8 13	湯ヶ洞	オオキバラメイガ		
2018 7 12	胡麻目大橋	ホソミスジノメイガ		
2018 7 17	不動滝			
2017 9 8	湯ヶ洞	オオワタノメイガ		
2017 7 21	五陵の森	モモノゴマダラノメイガ		
2018 6 4	湯ヶ洞			
2019 8 24	湯ヶ洞			
2017 8 23	湯ヶ洞	タイワンモンキノメイガ		
2018 8 10	不動滝	ツチイロノメイガ		
2019 7 4	不動滝			
2019 7 28	不動滝			
2019 7 28	不動滝	オオツチイロノメイガ		
2019 7 4	不動滝	ウンモンシロノメイガ		
2019 7 28	不動滝			
2017 6 27	大島山	マエアカスカシノメイガ		
2017 9 21	湯ヶ洞			
2018 3 23	湯ヶ洞			
2017 9 21	湯ヶ洞	チビスカシノメイガ		
2018 5 6	湯ヶ洞	シロマダラメイガ		
2018 8 10	不動滝			
2017 6 27	大島山	ヨツボシノメイガ		
2017 7 21	五陵の森			
2017 9 21	湯ヶ洞			
2019 7 4	不動滝			
2018 8 10	不動滝	ツマグロシロノメイガ		
2018 9 9	不動滝			
2018 7 12	胡麻目大橋	キササゲノメイガ		
2018 9 14	山吹公園	クロスカシトガリノメイガ		
2017 7 9	松岡城址	ワモンノメイガ		
2017 10 23	湯ヶ洞			
2017 7 8	山吹公園	シロテンウスグロノメイガ		
2017 8 5	大島山			
2018 6 10	松岡城址			
2018 9 14	山吹公園			
2018 9 28	湯ヶ洞	シロテンウスグロヨトウ		
2018 6 10	松岡城址	ヒメアカウスグロノメイガ	♀	
2018 7 12	胡麻目大橋	アカウスグロノメイガ	1 ♂ 1 ♀	
2017 8 23	湯ヶ洞	クロオビクロノメイガ		
2017 8 9	湯ヶ洞	マエキノメイガ		
2018 10 7	湯ヶ洞			
2017 8 19	湯ヶ洞	キモンウスグロノメイガ		
2017 9 13	湯ヶ洞	モンキクロノメイガ		
2019 7 28	不動滝	オオモンシロルリノメイガ	2exs	
2017 7 29	大島山	シロアヤヒメノメイガ		
2019 8 4	松岡城址			

採集年 / 月 / 日	採集場所	種名	記録	備考
2017 9 13	湯ヶ洞	キアヤヒメノメイガ		
2017 8 10	湯ヶ洞	モンスカシキノメイガ		
2018 7 17	不動滝			
2017 10 23	湯ヶ洞	クロモンキノメイガ		
2017 10 27	市田河原		2exs	
2018 10 8	湯ヶ洞			
2019 10 24	牛牧			
2019 5 23	不動滝	メイガ亜科 sp.		
2019 7 28	不動滝			
2019 7 28	不動滝			
		ミクロ sp.		
2017 6 20	松岡城址	ミクロ sp.		
2017 8 23	湯ヶ洞			
2017 10 11	湯ヶ洞			
2017 10 23	市田河原			
2017 11 3	牛牧		2exs	
2017 11 9	牛牧			
2018 3 4	牛牧		5exs	
2018 3 14	湯ヶ洞			
2018 3 27	塚越			
2018 4 17	松岡城址			
2018 4 21	不動滝			
2018 5 15	不動滝			
2018 6 13	不動滝		2exs	
2018 6 28	松岡城址			
2018 7 12	胡麻目大橋			
2018 7 17	不動滝			
2018 9 9	不動滝		2exs	
2018 9 14	山吹公園		2exs	
2018 9 14	山吹公園			
2018 10 2	不動滝			
2018 10 2	不動滝			
2019 5 20	五陵の森			
2019 7 4	不動滝			
2019 7 28	不動滝			
2019 7 28	不動滝			

※希少種は、レッドリストのカテゴリーを RL (環境省 / 長野県) で記載した。(CR: 絶滅危惧ⅠA 類、EN: 絶滅危惧ⅠB 類、VU: 絶滅危惧Ⅱ類、NT: 準絶滅危惧、N: 留意種、DD: 情報不足)

※外来種は、外来生物法によって特定外来生物に指定されているものは特定外来生物と記載し、特定外来生物以外の生態系被害防止外来種リスト記載種は、生態系被害防止外来種と記載した。

昆虫類

●参考・引用文献

- 石塚勝己（2011）世界のカタカラ．むし社．
- 岸田泰則（編）（2011）日本産蛾類標準図鑑Ⅰ．学研教育出版．
- 岸田泰則（編）（2011）日本産蛾類標準図鑑Ⅱ．学研教育出版．
- 小林秀紀（編）（2016）日本の冬夜蛾．むし社．
- 四方圭一郎・井原道夫（2001）長野県中南部域を中心とした秋から春に出現するキリガ類（ヨトウガ亜科・セダカモクメ亜科）の記録．まつむし 91：1-15．
- 四方圭一郎（2009）クロメンガタスズメの長野県からの記録．まつむし 98：57．
- 中島秀雄・小林秀紀（2017）日本の冬尺蛾．むし社．
- 長野県（2015）長野県版レッドリスト 動物編．長野県．
- 那須義次・広渡俊哉・岸田泰則（編）（2013）日本産蛾類標準図鑑Ⅳ．学研教育出版．
- 広渡俊哉・那須義次・坂巻祥孝・岸田泰則（編）（2013）日本産蛾類標準図鑑Ⅲ．学研教育出版．
- 三田村敏正（2013）繭ハンドブック．文一総合出版．